

BEFOLKNINGSPROGNOSE

VARDE KOMMUNE 2016-2028



INDHOLD

| | | |
|---|-----------------------------------|----|
| 1 | Prognosens hovedresultater | 4 |
| 2 | Indledning | 6 |
| 3 | Overordnede forudsætninger | 7 |
| 4 | Beregningsmetode | 12 |
| 5 | Befolkningsprognosens resultater | 13 |
| | Boligbyggeri | 14 |
| | Flytninger | 16 |
| | Fødsler og dødsfald | 16 |
| 6 | Kommunernes befolkningsvækst 2015 | 17 |
| 7 | Befolkningens aldersfordeling | 24 |
| 8 | Resultattabeller | 29 |
| | Varde Kommune | 29 |
| | Skoledistrikter | 30 |
| | Plejedistrikter | 42 |
| 9 | Boligprogram 2016-2027 | 48 |

Befolkningsprognosen er udarbejdet af COWI for Varde Kommune, maj 2016.

Kontaktpersoner:

Maiken Cramer Schmiegelow, Varde Kommune, tlf. 7994 7220

Thomas Jensen, COWI, tlf. 5640 7608

1 PROGNOSENS HOVEDRESULTATER

Varde Kommune har udarbejdet en prognose for befolkningsudviklingen fordelt på alder og delområder frem til 1. januar 2028. Prognosen viser, at indbyggertallet vil stige fra 50.284 personer primo 2016 til 50.698 personer primo 2028. Dette svarer til en samlet stigning i indbyggertallet på 414 personer eller 0,8 %. På landsplan ventes i samme periode en stigning i indbyggertallet på 5,2 %.

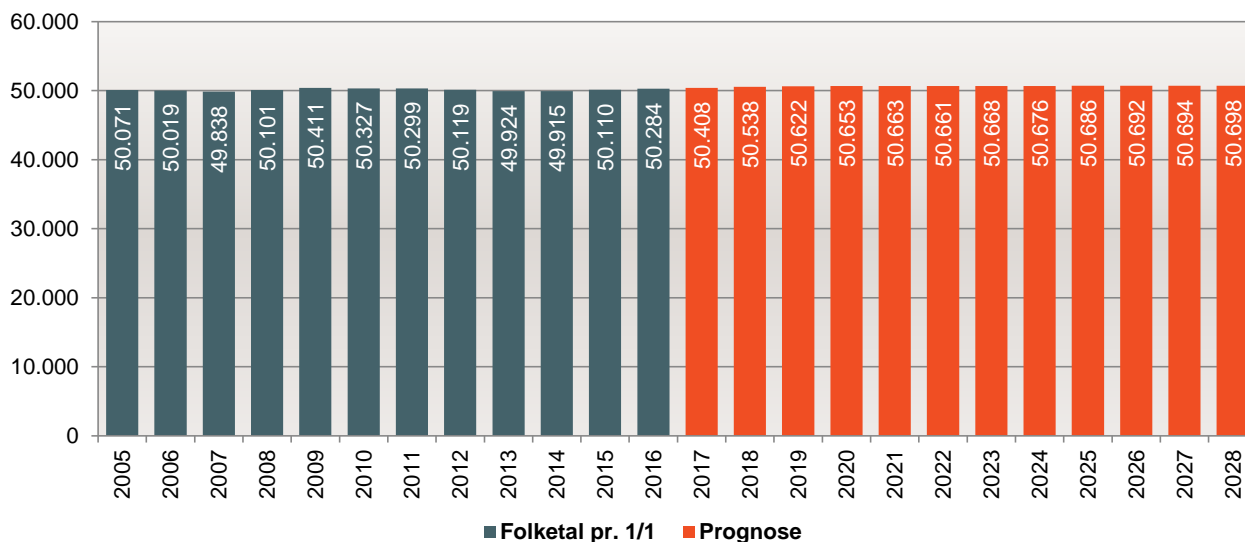

Figur 1 - De faktiske indbyggertal i Varde Kommune 2005-2016 samt prognosens forventninger frem til 2028

UDGANGSPUNKT I HISTORISKE BEFOLKNINGSTAL

Prognosen tager udgangspunkt i befolkningsstatistik for årene 2005-2015. I de historiske år er befolkningstallet i gennemsnit steget med 0,04 % om året. Dette dækker over både år med fald og stigning i befolkningstallet.

I alle de historiske år på nær 2012, 2014 og 2015 oplevede Varde Kommune fødselsoverskud, altså flere fødsler end dødsfald. I 2012, 2014 og 2015 var der fødselsunderskud i kommunen. Gennemsnitligt var der hvert år et fødselsoverskud på 30 personer.

Flyttebalancen var i den historiske periode positiv i årene 2007-2008 og 2014-2015. De resterende år oplevede Varde Kommune negativ flyttebalance. I gennemsnit flyttede der årligt 11 flere personer ud af kommunen end der flyttede til.

Sammenlagt har der været en stigning i befolkningstallet på 213 personer i årene 2005-2015, svarende til en stigning på 19 personer om året i gennemsnit. Stigningen er dog ikke jævnt fordelt i løbet af perioden, idet der er år med store stigninger i befolkningstallet (eksempelvis i 2007 og 2008 hvor der var stigninger på hhv. 263 og 310 personer) og år med store fald i befolkningstallet (eksempelvis i 2012 hvor der var et fald på 195 personer).

BOLIGBYGGERI

Tilflytninger hænger naturligt sammen med opførelsen af nye boliger. I Varde Kommune blev der i årene 2005-2015 gennemsnitligt tilflyttet 125 nye boliger pr. år, varierende fra 42 boliger i 2014 til 229 boliger i 2007. I prognoseårene ventes der i gennemsnit at blive opført 80 boliger om året - altså nogle færre pr. år end i de historiske år generelt men dog flere end 2014 og 2015.

Tilflytningen til de nye boliger afhænger af boligtypen, idet der eksempelvis regnes med en højere tilflytning til parcelhuse end til etage- og rækkehuse, ligesom aldersfordelingen er forskellig fra boligtype til boligtype. Dette er beskrevet nærmere i forudsætningsafsnittet i rapporten.

FØDSELSBALANCE

I de historiske år (2005-2015) har der i gennemsnit været 516 fødsler og 486 dødsfald pr. år, hvilket svarer til et årligt fødselsoverskud (født minus døde) på 30 personer. I prognoseperioden ventes der i gennemsnit, at være 507 fødsler og 510 dødsfald om året og fødselsbalancen ventes således i gennemsnit at ligge på -3 personer om året.

FLYTTEBALANCE

Antallet af tilflyttere har i de historiske år ligget på gennemsnitligt 2.473 personer om året mens antallet af fraflyttere i samme periode har været 2.484 om året. Dermed har der i de historiske år været et gennemsnitligt tilflytningsunderskud på 11 personer årligt. Dette dækker dog over meget store udsving; fra et underskud på 229 personer i 2006 til et overskud på 224 personer i 2008. I prognoseårene ventes der flytteoverskud i alle årene på nær perioden 2021-2023 og et samlet gennemsnitligt flytteoverskud på 37 personer pr. år.

2 INDLEDNING

Befolkningsprognoser er et vigtigt element i den kommunale planlægning og forvaltning. Prognosen skaber et overblik over sammenhængen mellem boligudbygning og indbyggertal samt alderssammensætningen i befolkningen. Prognosen danner dermed et grundlag for, at kunne planlægge byudviklingen og vurdere kapacitetsbehovet for blandt andet daginstitutioner, skoler, fritidsordninger og plejehjem, ligesom befolkningsprognosen også kan anvendes til kommunens budgetlægning.

Til brug for den fremtidige planlægning har Varde Kommune valgt at udarbejde en befolkningsprognose, der viser den forventede befolkningsudvikling i perioden primo 2016 til primo 2028. Prognosen er beregnet ved brug af prognosemodellen Demografix.

Befolkningsprognosen tager udgangspunkt i historiske befolknings- og boligtal fra de historiske år (2005-2015) samt boligprogrammet i årene 2016-2027. Boligprogrammet er udarbejdet af Varde Kommune og baserer sig på den planlagte udbygning og omdannelse af boligområderne i kommunen. Boligprogrammet er et afgørende element i prognoseberegningen og er desuden det element, som kommunen har størst mulighed for at regulere, og dermed "skrue op eller ned" for befolkningsudviklingen i kommunens forskellige delområder. Ud over boligprogrammet er prognosen også baseret på forventninger om tilflytning af flygtninge som beskrevet i forudsætningsafsnittet.

Det er vigtigt at understrege, at en befolkningsprognose ikke er en nøjagtig forudsigelse om fremtiden, men en fremskrivning af indbyggertallet, ud fra en forventning til at de opstillede forudsætninger holder i hele prognoseperioden.

Varde Kommune vil løbende følge befolkningsudviklingen og vil hvert år udarbejde en ny befolkningsprognose baseret på de nyeste udviklingstendenser samt forventninger til boligudbygning og flygtninge.

3 OVERORDNEDE FORUDSÆTNINGER

De overordnede forudsætninger, som ligger til grund for befolkningsprognosen er følgende:

OMRÅDEINDELING

Varde Kommune er i prognosesammenhæng opdelt i 129 basisområder (inkl. et område til administrative adresser), som er dannet ved en opsplitning af kommunens skoledistrikter og plejedistrikter, ligesom by-, land- og sommerhusområder er skilt fra hinanden. Desuden er der udskilt områder med helt særlige befolkningsforhold som for eksempel større plejehjem eller institutioner. Indbyggertallene i disse specielle områder er forudsat konstante over hele prognoseperioden.

For at minimere usikkerheder er basisområderne samlet i parameterområder for henholdsvis flyttemønstre og fødsler. Det vil sige, at områder, der minder om hinanden med hensyn til flytte- og fødselsmønstre, er beregnet som samlede statistikenheder.

BEFOLKNINGSDATA

Fra Det Centrale Personregister (CPR) er der indhentet befolkningsdata for perioden 2005-2015. Ud over indbyggertal fordelt på køn og alder indeholder datasættet oplysninger om antallet af kvinder og mænd i 1-års aldersklasser, antal fødsler, dødsfald flytninger såvel internt i kommunen (intraregionale) som til og fra kommunen (interregionale). Prognosen tager således afsæt i befolkningsudviklingen i Varde Kommune i de historiske år (2005-2015) samt indbyggertallet pr. 1. januar 2016.

Som beskrevet ovenfor er alle historiske befolkningsdata samlet i 129 basisområder. Af hensyn til beregningssikkerheden i prognosen er basisområderne samlet i såkaldte parameterområder. Parameterområder er områder, inden for hvilke flytte- og fertilitetsmønstre vurderes at være ens. Den anvendte parameterområdesamling fremgår af figuren nedenfor.

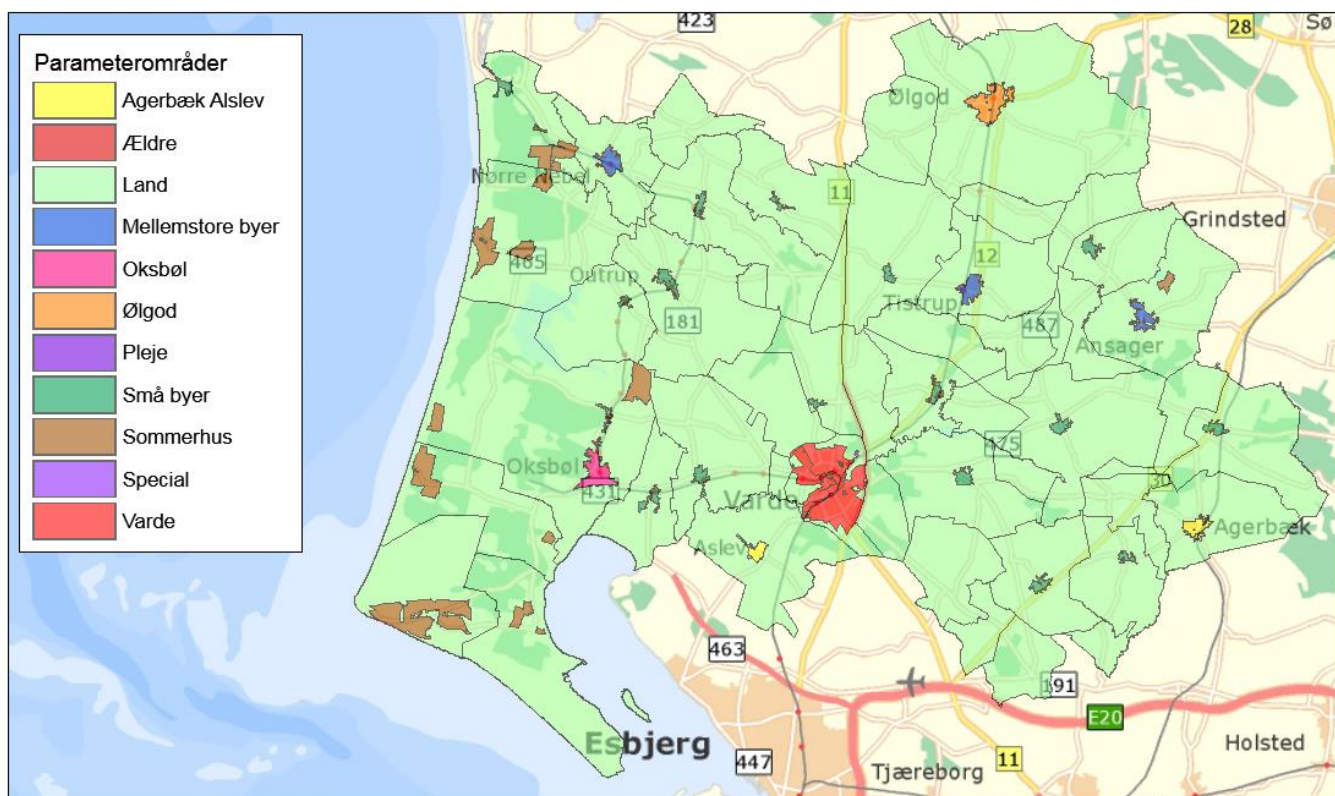

Figur 2 – Parameterområder i Varde Kommune

Bestanden og hændelserne blandt befolkningen i de historiske år danner udgangspunkt for prognosen, idet beregninger af fødselsniveau og flyttemønstre i de udvalgte historiske år bruges til udregning af de fremtidige fødsler og flytninger. Antallet af dødsfald i de historiske år bruges til at justere den landsdækkende dødshyppighed til niveauet i Varde Kommune.

Til at estimere det fremtidige niveau for dødsfald er der anvendt historiske data fra årene 2005-2015, mens der for fødsler er anvendt historiske data fra perioden 2011 til 2015. Flyttemønstrene i 2016 er baseret på årene 2005-2015, hvorefter der sker et gradvist skift til at anvende en kortere historik. Fra 2021 anvendes således årene 2011-2015 til beregning af flyttemønstrene.

DØDSFALD

Til beregning af antal dødsfald er der anvendt landsdækkende aldersbetingede dødshyppigheder for både mænd og kvinder. Tallene er korrigeret for den lokale levealder, ligesom der regnes med en stigende levealder over prognoseperioden.

FERTILITET

Til beregning af antal fødsler anvendes Varde Kommunes aldersbetingede fødselshyppigheder for kvinder i alderen 15-49 år. For hvert parameterområde er der ud fra lokale historiske fødselstal for årene 2011-2015 beregnet, hvilket fertilitetsniveau man fremover kan forvente. Fertilitetsniveauet varierer således fra 1,81 i Varde by samt de mellemstore byer til 2,41 i Agerbæk og Alslev byer.

Endvidere er der anvendt en generel fremskrivning af fertilitetsniveauet i prognoseperioden svarende til den udvikling, som anvendes i Danmarks Statistiks befolkningsfremskrivning.

FØDSELPARAMETRE

Antal fødsler beregnes ved hjælp af antallet af kvinder i den fødedygtige alder samt den aldersbetingede fødselshyppighed (antallet af fødsler blandt kvinder i alderen 15-49). For Varde Kommune tages der udgangspunkt i det gennemsnitlige fertilitetsniveau for årene 2011-2015 svarende til 2.020 fødsler pr. 1.000 kvinder (landsgennemsnittet lå i 2015 på 1.713). Den aldersfordelte fødselsrate (opgjort som antal fødsler pr. 1.000 kvinder) ses af nedenstående graf.

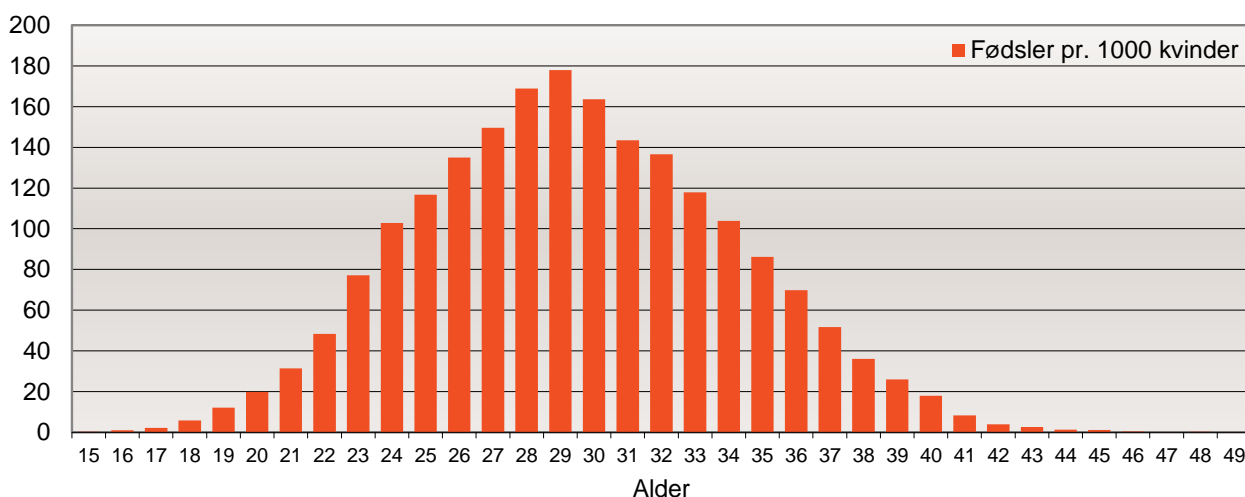

Figur 3 - Aldersbetinget fødselsrate i Varde Kommune for årene 2011-2015, som anvendes i prognosen.

BOLIGBYGGERI

Kommunens forventede fremtidige boligbyggeri fordelt på delområder indgår som en særskilt forudsætning i fremskrivningen. I prognosemodellen er der indlagt data for det realiserede boligbyggeri i perioden 2005-2015, ligesom det forventede boligbyggeri i perioden 2016-2027 er medregnet. For mere information om boligudbygning, se afsnittet om boligbyggeri (s. 14) samt bilaget med boligbyggeprogrammet.

TILFLYTNING TIL NYE BOLIGER

Antallet af tilflyttere til de nye boliger beregnes på basis af aldersfordelte husstandsstørrelser for de enkelte boligtyper. Den aldersfordelte husstandsstørrelse angiver hvor mange personer, der forventes at være i hver aldersklasse pr. ny bolig. I prognosen anvendes følgende tal for tilflytningen til nye boliger i Varde Kommune:

| Boligtype | Tilflyttere pr. ny bolig |
|------------|--------------------------|
| Parcelhuse | 2,96 |
| Række | 1,81 |
| Etage | 1,84 |

Tabel 1 - Forventet antal tilflyttere i nye boliger, opdelt efter boligtype

Figuren nedenfor viser den forventede alderssammensætning for tilflyttere til nye boliger.

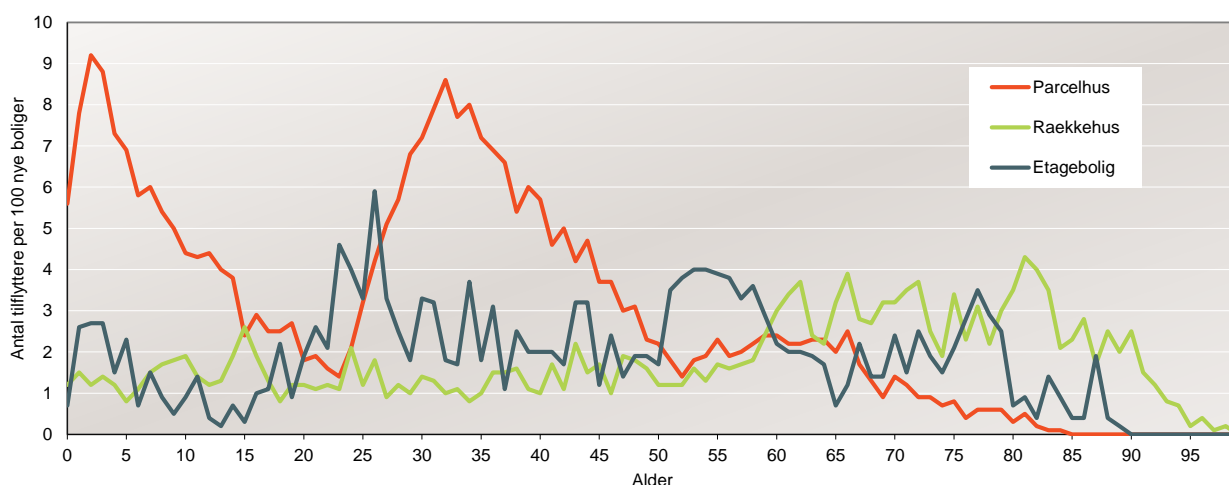

Figur 4 - Tilflytningsprofiler for parcel- og rækkehuse samt etageboliger der indgår i prognosemodellen

SPLITFAKTOR

Ud over antallet af tilflyttere til nye boliger indgår også forudsætninger om, hvor stor en andel af tilflytterne til nye boliger, som kommer henholdsvis fra Varde Kommune og fra andre kommuner. Andelen af eksterne tilflyttere til nye boliger kaldes også splitfaktoren.

På baggrund af analyser af den historiske tilflytning til nye boliger i Varde Kommune, er splitfaktoren som udgangspunkt sat til 15 %. I sommerhusområder er der typisk flere tilflyttere fra andre kommuner, hvorfor splitfaktoren er sat til 75 %. I konstantområder (plejehjem, ældrecentre osv.) arbejdes med en splitfaktor på 5 %.

TIL- OG FRAFLYTNING

Flytninger opdeles i interne flytninger (inden for kommunen) og eksterne flytninger (imellem kommuner og/eller udlandet). I prognosen beregnes såvel interne som eksterne til- og fraflytningshyppigheder i 2016 ud fra flyttemønstrene i de historiske år 2005-2015. Herefter sker der frem mod 2021 et gradvist skifte til at beregne flyttemønstre på baggrund af en kortere historik, 2011-2015. I årene 2005-2011 har der i gennemsnit været 2.473 eksterne tilflyttere pr. år og 2.484 eksterne fraflyttere pr. år, svarende til et flytteunderskud på 11 pr. år.

| Eksterne flytninger | 2005 | 2006 | 2007 | 2008 | 2009 | 2010 | 2011 | 2012 | 2013 | 2014 | 2015 | Gennemsnit |
|--------------------------------------|-------|-------|-------|-------|-------|-------|-------|-------|-------|-------|-------|------------|
| Tilflyttere | 2.344 | 2.405 | 2.565 | 2.720 | 2.351 | 2.316 | 2.295 | 2.370 | 2.423 | 2.624 | 2.786 | 2.473 |
| Heraf mellemkommunal | 1.997 | 2.047 | 2.125 | 2.213 | 1.905 | 1.890 | 1.897 | 1.916 | 1.949 | 2.071 | 2.065 | 2.007 |
| Heraf indvandring | 323 | 341 | 418 | 504 | 435 | 408 | 362 | 422 | 425 | 469 | 491 | 418 |
| Heraf flygtninge | 24 | 17 | 22 | 3 | 11 | 18 | 36 | 32 | 49 | 84 | 230 | 48 |
| Andel indvandring (inkl. flygtninge) | 15% | 15% | 17% | 19% | 19% | 18% | 17% | 19% | 20% | 21% | 26% | 19% |
| Fraflyttere | 2.420 | 2.634 | 2.354 | 2.496 | 2.532 | 2.399 | 2.487 | 2.537 | 2.450 | 2.421 | 2.594 | 2.484 |
| Heraf mellemkommunal | 2.226 | 2.423 | 2.123 | 2.208 | 2.236 | 2.127 | 2.163 | 2.281 | 2.204 | 2.159 | 2.353 | 2.228 |
| Heraf udvandring | 194 | 211 | 231 | 288 | 296 | 272 | 324 | 256 | 246 | 262 | 241 | 256 |
| Andel udvandring | 8% | 8% | 10% | 12% | 12% | 11% | 13% | 10% | 10% | 11% | 9% | 10% |
| Nettotilflytning indland | -229 | -376 | 2 | 5 | -331 | -237 | -266 | -365 | -255 | -88 | -288 | -221 |
| Netto ind/udvandring | 153 | 147 | 209 | 219 | 150 | 154 | 74 | 198 | 228 | 291 | 480 | 209 |
| Nettotilflytning | -76 | -229 | 211 | 224 | -181 | -83 | -192 | -167 | -27 | 203 | 192 | -11 |

Tabel 2 - Til- og fraflytning fordelt på indenlandsk og udenlandsk flytning

Ind- og udvandring har i de historiske år 2012-2015 stået for hhv. 19 % og 10 % af de samlede til- og fraflytninger, og spiller således en betydelig rolle i flyttebalancen. Særligt i de sidste tre år har nettoindvandringen været markant. Vandringsbalancen (indvandrere minus udvandrere) har i årene 2005-2015 givet Varde Kommune i gennemsnit 209 borgere om året. I samme periode har den mellemkommunale flyttebalance ligget på mellem -376 og +5 (gennemsnitligt -221 pr. år). Samlet set har der været en gennemsnitligt nettotilflytning på 11 personer om året i perioden 2005-2015.

ALDER PÅ TIL- OG FRAFLYTTERE

Figuren nedenfor viser aldersfordelingen blandt til- og fraflyttere i Varde Kommune i perioden 2005-2015. Heraf fremgår det, at der i aldersgruppen 17-23 år er flere indbyggere, der flytter ud af kommunen, end der flytter til. Omvendt er der nettotilflytning i stort set alle andre aldersgrupper.

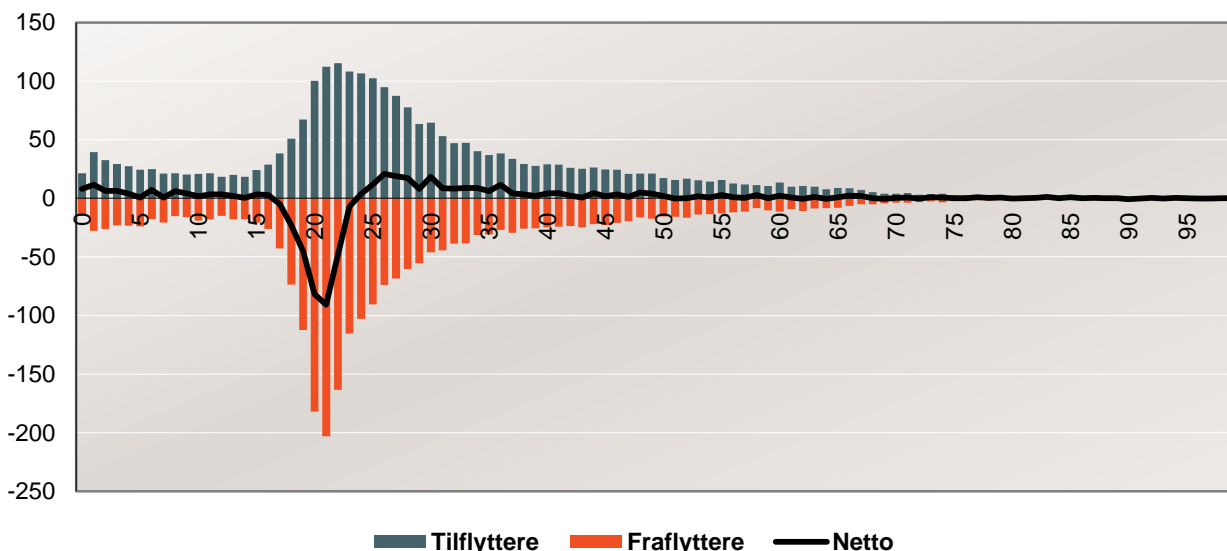

Figur 5 - Antal til- og fraflyttere fordelt på 1-årsintervaller (årligt gennemsnit i perioden 2005-2015)

FLYGTNINGE

For personer, som er indvandret i de historiske år 2005-2015, er der indhentet oplysninger om statsborgerskab. Disse oplysninger er anvendt til at udpege hvilke indvandring der historisk har været flygtninge. For de fremtidige år har kommunen indarbejdet forventninger om antal flygtninge som ventes at komme til kommunen i prognoseårene 2016-2027. Flygtninge omfatter såvel kvoteflygtninge som familiesammenførte. I prognoseårene er flygtningene geografisk fordelt i byområderne i kommunen. Fordelingen er sket proportionelt i fht. nuværende indbyggertal således at byer med høje indbyggertal modtager flere flygtningen end byer med få indbyggere.

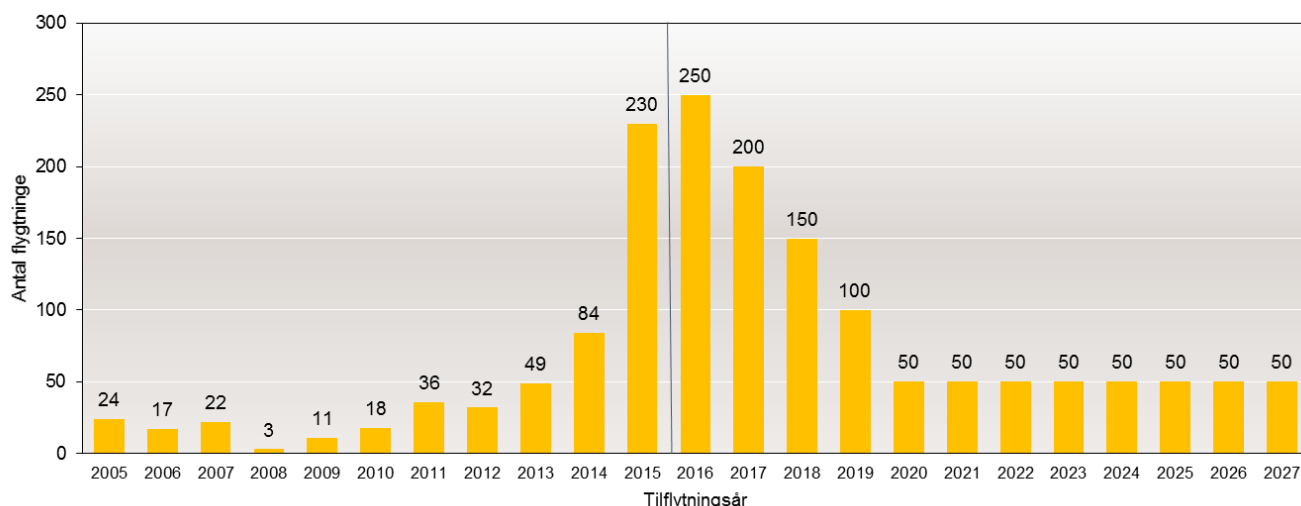

Figur 6 – Antal tilflyttede flygtninge i de historiske år 2005-2015 samt forventninger til antal flygtninge 2016-2027.

Flygtningene ventes i prognoseårene at have samme alderssammensætning som de flygtninge, der er kommet i årene 2005-2015 jf. figuren nedenfor.

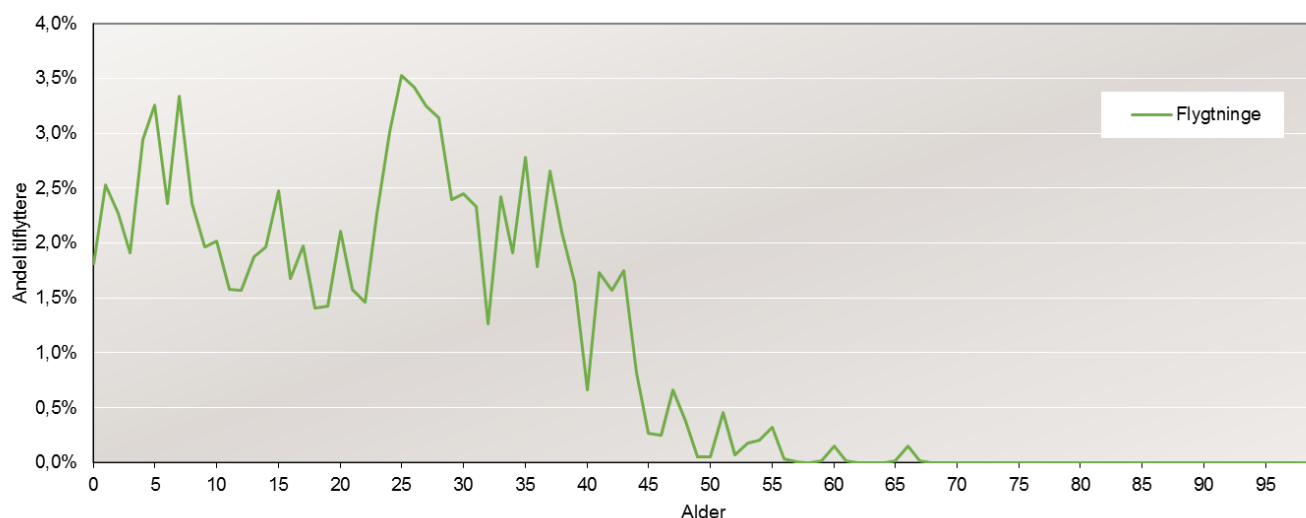

Figur 7 – Tilflytningsprofil for tilflyttede flygtninge der indgår i prognosemodellen

4 BEREGNINGSMETODE

Ændringer i indbyggertallet er afhængige af en række demografiske komponenter herunder balancen mellem fødsler og dødsfald samt vandringsbalancen.

BEFOLKNINGSLIGNINGEN

Samspillet mellem befolkningens størrelse og de demografiske komponenter kan sammenfattes i befolkningsbalanceligningen:

$P_t = P_0 + (F - D) + (T_f - F_f)$, hvor:

- P_0 er antal personer et i delområde på et givet tidspunkt (t_0)
- P_t er antal mennesker i et delområde på et senere tidspunkt (t)
- F er antal fødsler i et delområde i perioden ($t - t_0$)
- D er antal døde i et delområde i perioden ($t - t_0$)
- T_f er antal tilflyttere til et delområde i perioden
- F_f er antal fraflyttere i et delområde i perioden.

I Demografix prognosen beregnes ovenstående ligning for befolkningen i hvert delområde fordelt på køn og alder (1-års intervaller). Antal tilflyttere (T_f) består dels af antal tilflyttere ($T_{f,bevar}$) til den bevarede boligmasse og dels af antal tilflyttere ($T_{f,ny}$) til nye boliger i prognoseåret. På lignende måde opdeles antal fraflyttere (F_f) i antal fraflyttere ($F_{f,bevar}$) fra den bevarede boligmasse samt antal fraflyttere ($F_{f,ned}$) fra nedlagte boliger.

Befolkningsprognosen er ikke nogen forudsigtelse om den fremtidige befolkningsudvikling, men den beskriver, hvorledes befolkningen vil udvikle sig givet at de forudsætninger, den bygger på, er gældende i hele prognoseperioden. Usikkerheden vil øges, efterhånden som prognoseåret fjerner sig fra basisåret. Desuden vil der være knyttet størst usikkerhed til delområder med små indbyggertal.

BEREGNINGSSIKKERHED

Præcisionen af de beregnede resultater afhænger af, hvor præcist de benyttede data afspejler virkeligheden med hensyn til flyttemønstre, fertilitet, dødsrykphighed osv. Hvis udgangsåret for befolkningsprognosen er et år, der afviger fra de "normale" år f.eks. med ekstraordinært mange tilflytninger eller fødsler, vil dette mønster afspejle sig i alle prognoseårene og dermed føre til en forkert tendens i resultaterne. Problemet kan forebygges ved at basere flyttemønstret på flere år for at udligne enkelte års udsving. Det betyder til gengæld, at prognosen vil være mere "konservativ", og nye tendenser i befolkningsudviklingen vil blive opfanget senere end ellers.

Befolkningsprognosen for Varde Kommune er baseret på tal fra 2005-2015, og resultaterne skal derfor sammenholdes med en vurdering af, om disse udgangsår var "typiske år". Det er valgt at basere prognosen på udvalgte historiske år idet det ventes at disse bedst afspejler den kommende udvikling.

Det er ikke muligt at beregne en gennemsnitlig usikkerhed på beregningerne, idet prognosen i princippet kan være fuldstændig nøjagtig, hvis alle forudsætningerne holder. Omvendt kan beregningerne afvige meget fra det faktiske resultat, hvis forudsætningerne skrider og f.eks. fødselstallet stiger voldsomt, eller der ikke bliver bygget så meget som forudsat. Grundlæggende er usikkerheden for forudsætningerne – og dermed også for resultaterne – større, jo længere man fjerner sig fra udgangsåret. Usikkerheden er endvidere betinget af størrelsen på de årgange, der regnes på. Når årgangens størrelse øges, øges usikkerheden også. Derfor er usikkerheden på de ældste og meget små årgange størst.

5 BEFOLKNINGSPROGNOSENS RESULTATER

| Befolkningstal | 2015 | 2016 | 2017 | 2018 | 2019 | 2020 | 2021 | 2022 | 2023 | 2024 | 2025 | 2026 | 2027 |
|-------------------------|--------|--------|--------|--------|--------|--------|--------|--------|--------|--------|--------|--------|--------|
| Folketal, primo år | 50.110 | 50.284 | 50.408 | 50.538 | 50.622 | 50.653 | 50.663 | 50.661 | 50.668 | 50.676 | 50.686 | 50.692 | 50.694 |
| Fødte | 456 | 468 | 474 | 482 | 494 | 508 | 520 | 526 | 527 | 525 | 522 | 518 | 515 |
| Døde | 474 | 480 | 486 | 492 | 496 | 502 | 507 | 512 | 517 | 523 | 528 | 533 | 538 |
| Overskud | -18 | -13 | -12 | -9 | -3 | 6 | 13 | 14 | 10 | 3 | -6 | -14 | -23 |
| Tilflyttede | 2.786 | 2.660 | 2.663 | 2.609 | 2.545 | 2.500 | 2.460 | 2.446 | 2.433 | 2.424 | 2.417 | 2.415 | 2.420 |
| Fraflyttede | 2.594 | 2.523 | 2.521 | 2.516 | 2.510 | 2.496 | 2.476 | 2.454 | 2.435 | 2.417 | 2.404 | 2.399 | 2.394 |
| Flyttebalance | 192 | 137 | 142 | 93 | 34 | 4 | -15 | -7 | -1 | 7 | 13 | 16 | 26 |
| Årets udvikling (total) | 174 | 124 | 129 | 84 | 32 | 10 | -2 | 7 | 9 | 9 | 6 | 2 | 3 |
| Udviklingsgrad | 0,3% | 0,2% | 0,3% | 0,2% | 0,1% | 0,0% | 0,0% | 0,0% | 0,0% | 0,0% | 0,0% | 0,0% | 0,0% |
| Mænd, ultimo år | 25.532 | 25.612 | 25.689 | 25.738 | 25.760 | 25.767 | 25.769 | 25.779 | 25.792 | 25.805 | 25.813 | 25.816 | 25.820 |
| Kvinder, ultimo år | 24.752 | 24.797 | 24.849 | 24.884 | 24.894 | 24.896 | 24.891 | 24.889 | 24.885 | 24.881 | 24.879 | 24.878 | 24.878 |
| Folketal, ultimo år | 50.284 | 50.408 | 50.538 | 50.622 | 50.653 | 50.663 | 50.661 | 50.668 | 50.676 | 50.686 | 50.692 | 50.694 | 50.698 |

Tabel 3 - Nøgletal for befolkningsudviklingen i Varde Kommune i år 2015 og prognoseårene 2016-2027.

BEFOLKNINGSUDVIKLINGEN I VARDE KOMMUNE

Prognosen viser, at indbyggertallet ventes at stige fra 50.284 personer primo 2016 til 50.698 personer primo 2028. Dette svarer til en samlet stigning i indbyggertallet på 414 personer eller 0,8 %. I de historiske år er indbyggertallet i gennemsnit steget med 0,04 % pr. år, mens der i prognoseårene ventes en stigning på gennemsnitligt 0,07 % pr. år.

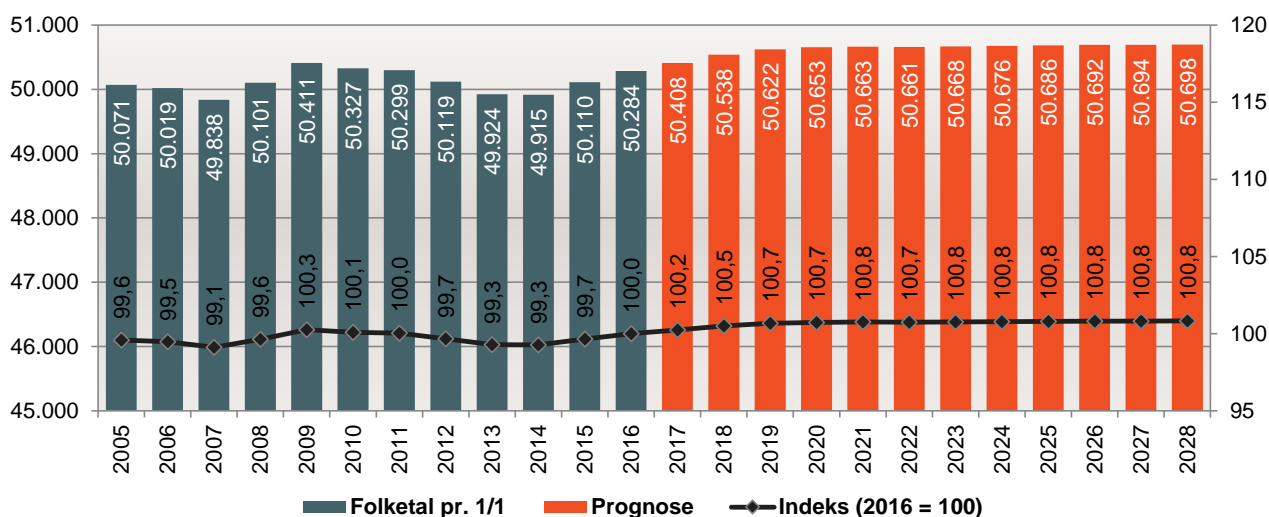

Figur 8 - Fremskrivning af antal indbyggere i Varde Kommune, absolutte og relative tal.

SAMMENLIGNING AF PROGNOSE

Varde Kommunes egen prognose ligger højere end fremskrivningen fra Danmarks Statistik (DST) fra 2015. Varde Kommune forventer således, at der primo 2028 vil være 50.698 indbyggere, mens DST forventer 49.808 indbyggere – altså 890 færre indbyggere end Vardes egen prognose.

De to fremskrivninger tager dog udgangspunkt i forskellige forudsætninger - bl.a. tager DSTs fremskrivning udgangspunkt i indbyggertal 1.1.2015, mens Vardes egen prognose tager udgangspunkt i indbyggertal 1.1.2016. DST anvender desuden ikke samme detaljerede program for boligudbygning og flygtninge, som Varde Kommune har lagt til grund for 2016-prognosen.

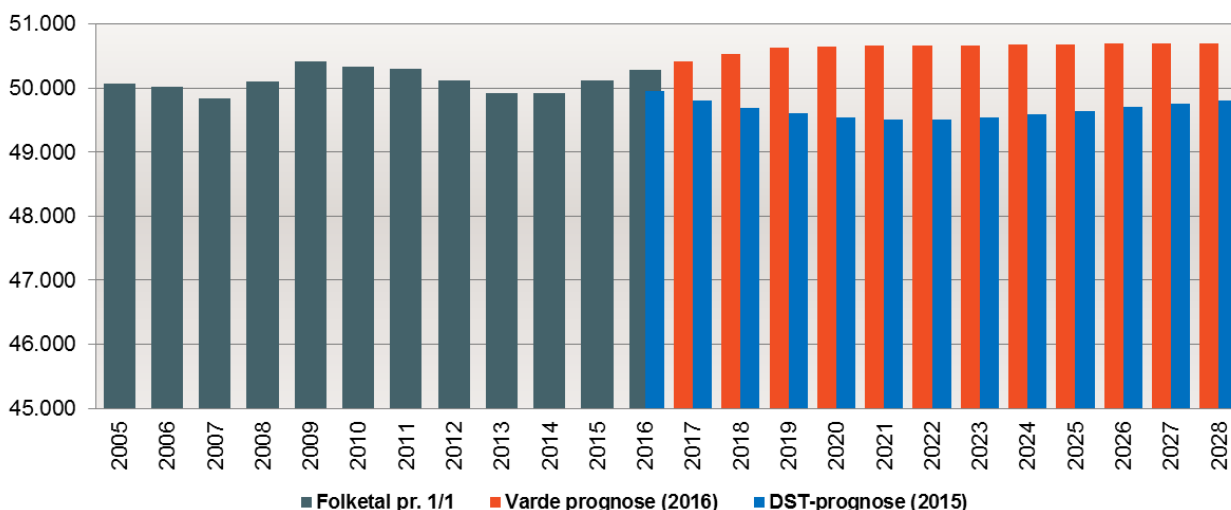

Figur 9 - Varde Kommunes 2016-prognose ift. Danmarks Statistiks prognose fra 2015.

BOLIGBYGGERI

Da befolkningsudviklingen er tæt forbundet med boligudbygningen, er der nedenfor redegjort for Varde Kommunes forventede boligudbygning i årene 2016-2027.

HISTORISK OG PLANLAGT BOLIGBYGGERI

I perioden 2005-2015 er der i Varde Kommune bygget mellem 42 og 229 boliger pr. år (gennemsnitligt 125 pr. år). I årene 2016-2027 ventes der, at blive opført i alt 954 boliger, hvilket svarer til 80 boliger pr. år – altså færre boliger årligt i forhold til de historiske år. Boligprogrammet 2016-2027 er baseret på forventninger om en boligudbygning der minder om gennemsnittet for årene 2011-2015. Der er dog ikke indlagt forventninger om opførelse af ældre- eller plejeboliger. I årene 2016-2020 er det gennemsnitlige boligprogram korrigeret for en række planlagte boligprojekter (primært etageboliger i Varde by).

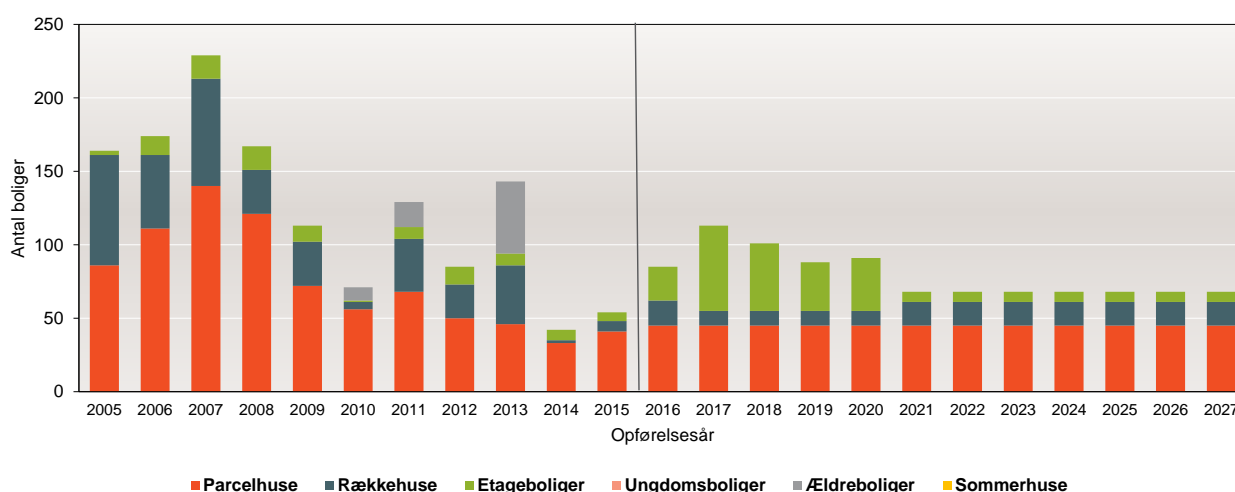

Figur 10 - Historisk og forventet boligbyggeri fordelt på type, 2005-2015 og 2016-2027.

Boligbyggeriet forventes i årene frem til og med 2020 at være mellem 85 og 113 boliger pr. år. De resterende år i prognoseperioden ventes der at blive bygget 68 boliger pr. år. Der er en usikkerhed forbundet med boligudbygningen, især jo længere man fjerner sig fra 2016.

Af de nyopførte boliger ventes 57 % at være parcelhuse, 18 % rækkehuse og 26 % etageboliger. Der ventes således at blive bygget relativt flere etageboliger i prognoseårene end der er opført i de historiske år, 2005-2015. Især i 2016-2020 ventes relativt mange etageboliger.

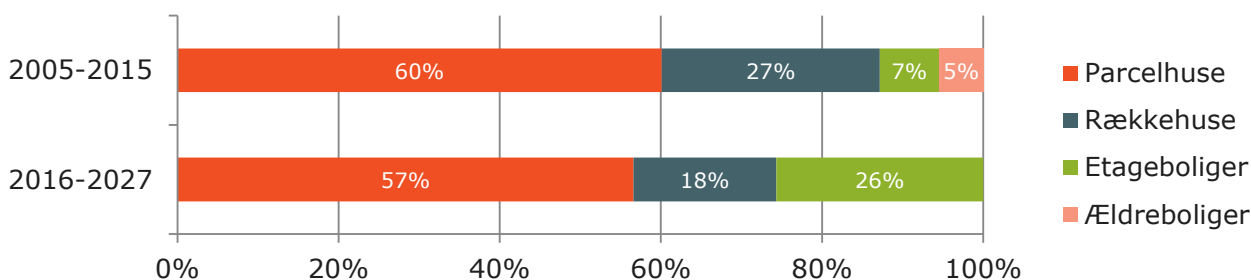

Figur 11 - Fordeling af nyopførte boliger hhv. historisk og prognosemæssigt

SPLITFAKTOR OG TILFLYTNING PR. BOLIG

I 2015 var der 159 tilflyttere til nye boliger i Varde Kommune. Af disse var 148 interne flytninger og 11 eksterne tilflyttere, hvilket betyder at, 7 % af tilflytterne til nye boliger kom fra andre kommuner. I snit har andelen af eksterne tilflyttere i perioden 2005-2015 ligget på 14%.

I prognoseårene fra 2016 til 2027 forventes der at blive opført mellem 68 og 113 boliger pr. år. Til de nye boliger ventes der i gennemsnit en tilflytning på 196 personer pr. år. Det ventes at andelen af eksterne tilflyttere til de nye boliger (splitfaktoren) vil ligge på 15 % i prognoseperioden.

| Boligtal | 2015 | 2016 | 2017 | 2018 | 2019 | 2020 | 2021 | 2022 | 2023 | 2024 | 2025 | 2026 | 2027 |
|-----------------------------------|------|------|------|------|------|------|------|------|------|------|------|------|------|
| Nye boliger | 54 | 85 | 113 | 101 | 88 | 91 | 68 | 68 | 68 | 68 | 68 | 68 | 68 |
| Interne tilflyttere | 148 | 175 | 219 | 200 | 180 | 185 | 148 | 148 | 148 | 148 | 148 | 149 | 148 |
| Eksterne tilflyttere | 11 | 31 | 39 | 35 | 32 | 32 | 26 | 26 | 26 | 26 | 26 | 27 | 26 |
| Tilflyttere til nye boliger i alt | 159 | 207 | 259 | 236 | 213 | 218 | 175 | 175 | 175 | 175 | 175 | 175 | 175 |
| Splitfaktor | 7 | 15 | 15 | 15 | 15 | 15 | 15 | 15 | 15 | 15 | 15 | 15 | 15 |
| Tilflytning pr. bolig | 2,94 | 2,43 | 2,29 | 2,33 | 2,42 | 2,39 | 2,57 | 2,57 | 2,57 | 2,57 | 2,57 | 2,58 | 2,57 |

Tabel 4 – Nøgletal for tilflytninger til nye boliger

UDTYNDING / FORTÆTNING

Udtynding og fortætning er begreber, der beskriver befolkningsudviklingen i den "gamle" del af boligmassen. Udtynding opstår, hvis antallet af tilflyttere til den gamle boligmasse er mindre end fraflytningen og beskriver således en situation, hvor der bor færre pr. bolig. Omvendt beskriver fortætning situationen, hvor der bor flere pr. bolig. Der ventes at ske en løbende udtynding i boligmassen som følge af, at husstandsstørrelserne generelt ventes at falde. Udtyndingen ventes at ligge på 0,3 % årligt, svarende til gennemsnitligt 176 personer pr. år. I perioden 2005-2015 har udtyndingen været 0,6% årligt.

| Udtynding | 2015 | 2016 | 2017 | 2018 | 2019 | 2020 | 2021 | 2022 | 2023 | 2024 | 2025 | 2026 | 2027 |
|--------------------------------|------|-------|-------|-------|-------|-------|-------|-------|-------|-------|-------|-------|-------|
| Befolkningsudv. | 174 | 124 | 129 | 84 | 32 | 10 | -2 | 7 | 9 | 9 | 6 | 2 | 3 |
| Tilflyt til ny bolig | 159 | 207 | 259 | 236 | 213 | 218 | 175 | 175 | 175 | 175 | 175 | 175 | 175 |
| Fortætning (+) / Udtynding (-) | 15 | -83 | -130 | -152 | -181 | -208 | -177 | -168 | -166 | -166 | -169 | -173 | -172 |
| Procent | 0,0% | -0,2% | -0,3% | -0,3% | -0,4% | -0,4% | -0,3% | -0,3% | -0,3% | -0,3% | -0,3% | -0,3% | -0,3% |

Tabel 5 - Nøgletal for udtynding i den eksisterende boligmasse

BOSÆTNING I SOMMERHUSOMRÅDER

I de historiske år 2005-2015 er der løbende sket en tilflytning til sommerhusområder og det samlede befolkningstal er øget fra 331 til 470. Dette omfatter personer med fast adresse i områderne, der er udpeget som sommerhusområder. I prognoseperioden ventes der fortsat at være tilflytning til sommerhusområderne og i 2028 ventes der at bo 549 personer i disse.

FLYTNINGER

I 2007-2008 og 2014-2015 har der været store flytteoverskud på mellem 174 og 310 personer om året. Til gengæld har der været flytteunderskud i de resterende historiske år i perioden 2005-2015 på mellem 27 og 229 personer om året. Set over hele perioden 2005-2015 har der i gennemsnit været et årligt flytteunderskud (tilflytninger minus fraflytninger) på 11 personer.

Balancen mellem tilflyttere og fraflyttere ventes at være positiv de første år af prognoseperioden, mens der fra 2020 ventes ca. lige mange til- og fraflyttere hvert år. I gennemsnit ventes der et årligt flytteoverskud på 37 personer i prognoseperioden.

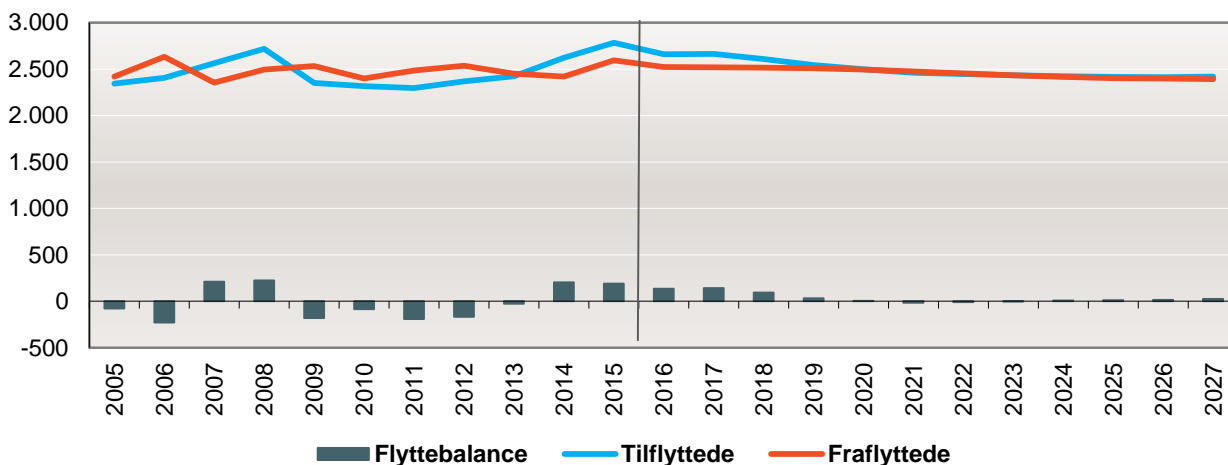

Figur 12 - Udvikling i til- og fraflyttede samt flyttebalance.

FØDSLER OG DØDSFALD

I perioden 2005-2015 har der været årligt været 437-583 fødsler og 451-524 dødsfald, og fødselsbalancen (fødsler - dødsfald) har svinget mellem -29 og +96 personer om året. I prognoseårene 2016-2027 forventes det, at der i gennemsnit vil være et fødselsunderskud på 3 personer om året.

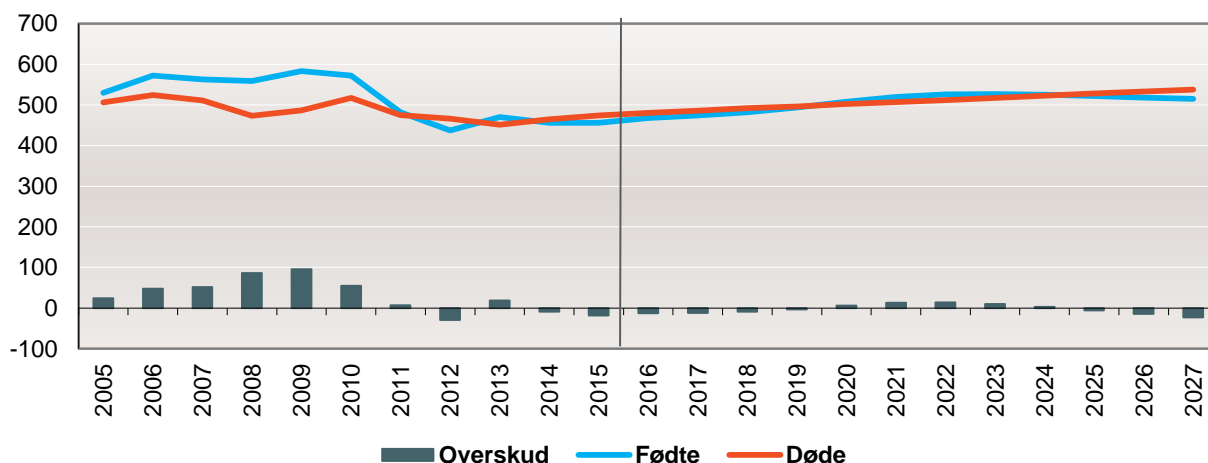

Figur 13 - Udvikling i antal fødsler og dødsfald

6 KOMMUNERNES BEFOLKNINGSVÆKST 2015

KOMMUNAL BEFOLKNINGSVÆKST

Varde Kommune har i 2015 haft en stigning i indbyggertallet på 0,33 %. På landsplan steg indbyggertallet med 0,83 %. Tabellen nedenfor viser de fem kommuner med højst relativ befolkningsvækst, de fem kommuner med lavest relativ befolkningsvækst samt de ti kommuner, der ligger tættest på Varde Kommune ift. befolkningsudvikling. Den procentvise ændring spænder fra -1,25 % til +2,76 % og Varde er med 0,33 % nr. 70 ud af 98 kommuner.

| Nr | Kommune | Ultimo 2014 | Ultimo 2015 | Udvikling | Procent |
|-----------|---------------|---------------|---------------|------------|--------------|
| 1 | Furesø | 39.077 | 40.156 | 1.079 | 2,76% |
| 2 | København | 580.184 | 591.481 | 11.297 | 1,95% |
| 3 | Horsens | 86.361 | 87.736 | 1.375 | 1,59% |
| 4 | Ishøj | 22.025 | 22.358 | 333 | 1,51% |
| 5 | Høje-Taastrup | 49.230 | 49.960 | 730 | 1,48% |
| 65 | Jammerbugt | 38.293 | 38.466 | 173 | 0,45% |
| 66 | Hørsholm | 24.856 | 24.965 | 109 | 0,44% |
| 67 | Assens | 41.046 | 41.224 | 178 | 0,43% |
| 68 | Svendborg | 57.988 | 58.228 | 240 | 0,41% |
| 69 | Kalundborg | 48.469 | 48.660 | 191 | 0,39% |
| 70 | Varde | 50.122 | 50.289 | 167 | 0,33% |
| 71 | Holstebro | 57.494 | 57.661 | 167 | 0,29% |
| 72 | Favrskov | 47.523 | 47.655 | 132 | 0,28% |
| 73 | Albertslund | 27.806 | 27.880 | 74 | 0,27% |
| 74 | Esbjerg | 115.446 | 115.748 | 302 | 0,26% |
| 75 | Haderslev | 55.888 | 56.029 | 141 | 0,25% |
| 94 | Samsø | 3.733 | 3.710 | -23 | -0,62% |
| 95 | Langeland | 12.647 | 12.547 | -100 | -0,79% |
| 96 | Lolland | 43.024 | 42.638 | -386 | -0,90% |
| 97 | Morsø | 20.816 | 20.629 | -187 | -0,90% |
| 98 | Lemvig | 20.657 | 20.399 | -258 | -1,25% |
| | Hele landet | 5.451.910 | 5.496.935 | 45.025 | 0,83% |

Tabel 6 - Udvalgte kommuners befolkningsvækst i 2015

Kilde: Danmarks Statistik.

Note: På grund af forskellige opgørelsestidspunkter kan der være mindre afvigelser mellem indbyggertallene i denne tabel og tallene i resten af rapporten.

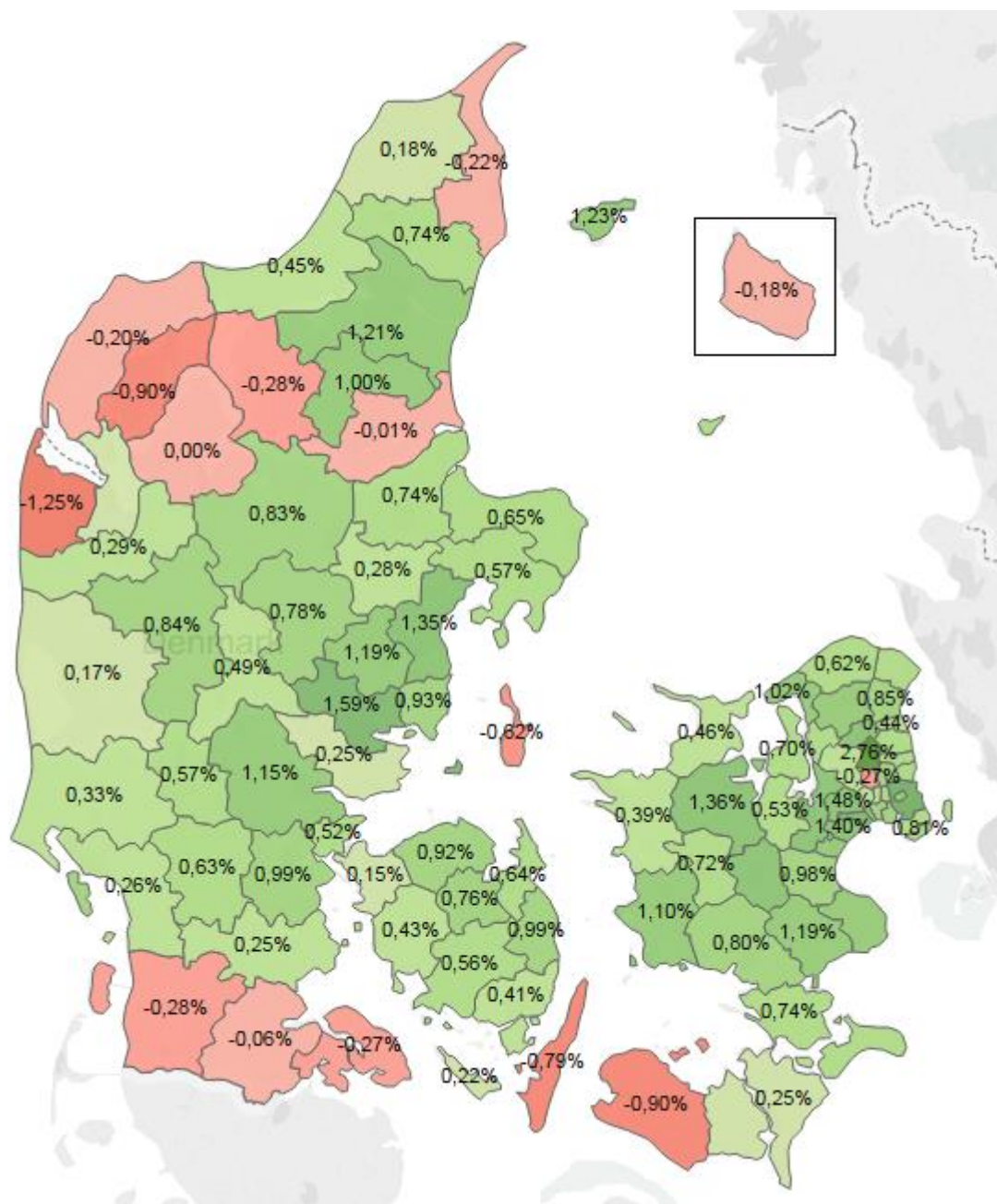

Figur 14 - Kommunernes relative befolkningsvækst (i procent) i år 2015

MELLEMKOMMUNALE FLYTNINGER

Flytteudvekslingen i Varde Kommune er markant størst i forhold til Esbjerg Kommune, men der er også betydelig flytteudveksling med Ringkøbing-Skjern, Aarhus og Billund kommuner.

I perioden 2005-2015 har der i gennemsnit været en mellemkommunal nettofraflytning på 221 personer om året. Fraflytningen sker især i til Aarhus, København og Odense. Enkelte kommuner såsom Esbjerg og Vejen har givet Varde Kommune nettotilflytninger, men antallet har været lavt (hhv. 14 og 5 nettotilflytninger pr. år.)

I 2015 var der igen nettofraflytning til især Aarhus, Odense og København kommuner mens der var beskeden nettotilflytning fra Aabenraa, Haderslev og Fredericia kommuner. Samlet set var der i 2015 en mellemkommunal nettofraflytning på 288 personer.

| Nr | Kommune | Gennemsnit 2005-2015 | | | 2015 | | |
|-------------------------------------|-------------------|----------------------|-------------|-------|-------------|-------------|-------|
| | | Tilflyttere | Fraflyttere | Netto | Tilflyttere | Fraflyttere | Netto |
| 1 | Esbjerg | 667 | 653 | 14 | 681 | 689 | -8 |
| 2 | Ringkøbing-Skjern | 166 | 182 | -16 | 184 | 195 | -11 |
| 3 | Aarhus | 86 | 189 | -103 | 102 | 198 | -96 |
| 4 | Billund | 126 | 136 | -10 | 114 | 139 | -25 |
| 5 | København | 66 | 101 | -35 | 79 | 114 | -35 |
| 6 | Vejen | 78 | 73 | 5 | 89 | 87 | 2 |
| 7 | Vejle | 62 | 68 | -6 | 44 | 59 | -15 |
| 8 | Odense | 47 | 72 | -25 | 43 | 84 | -41 |
| 9 | Kolding | 49 | 64 | -15 | 69 | 71 | -2 |
| 10 | Herning | 52 | 58 | -6 | 63 | 63 | 0 |
| 11 | Aalborg | 23 | 36 | -13 | 37 | 44 | -7 |
| 12 | Holstebro | 24 | 32 | -7 | 25 | 26 | -1 |
| 13 | Haderslev | 27 | 27 | -0 | 30 | 23 | 7 |
| 14 | Tønder | 28 | 26 | 2 | 27 | 38 | -11 |
| 15 | Aabenraa | 24 | 23 | 1 | 27 | 16 | 11 |
| 16 | Sønderborg | 24 | 21 | 3 | 32 | 29 | 3 |
| 17 | Ikast-Brande | 22 | 22 | 0 | 17 | 16 | 1 |
| 18 | Fredericia | 20 | 24 | -3 | 20 | 13 | 7 |
| 19 | Viborg | 23 | 20 | 3 | 19 | 21 | -2 |
| 20 | Horsens | 19 | 22 | -3 | 21 | 19 | 2 |
| Samlet mellemkommunal flyttebalance | | 2.007 | 2.228 | -221 | 2.065 | 2.353 | -288 |

Tabel 7 - Top 20 over de kommuner der har størst årlig udveksling med Varde Kommune

Foruden de mellemkommunale flytninger, der er vist i tabellen ovenfor, har der siden 2005 været en gennemsnitlig nettoindvandring (indvandring minus udvandring) på 209 personer pr. år til Varde Kommune (se tabel 2 side 10). I 2015 var nettoindvandringen på hele 480 personer.

MELLEMKOMMUNALE FLYTTEBALANCER IFT. VARDE KOMMUNE 2015

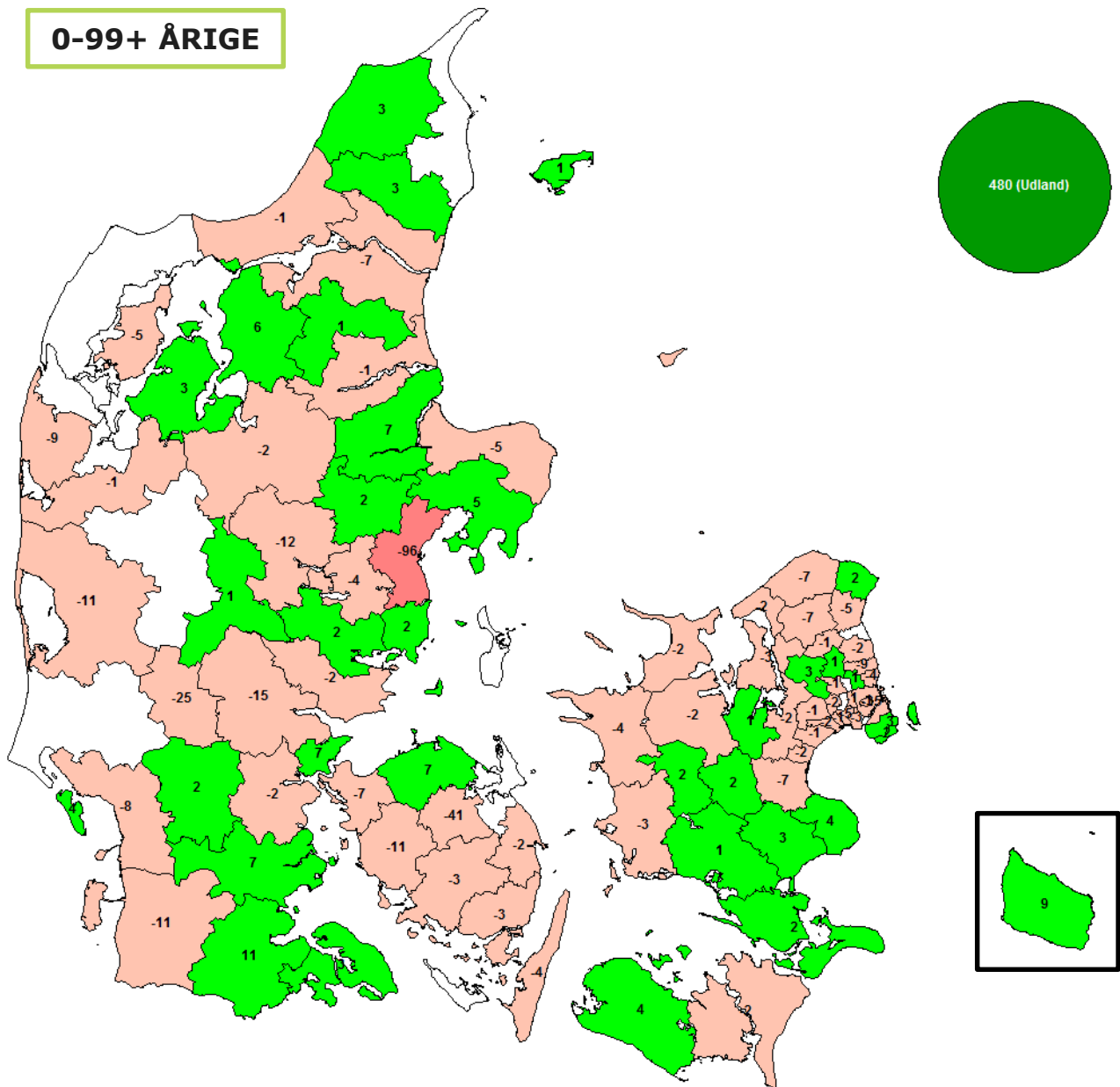

Figur 15 - Kort over flyttebalancen (tilflyttere minus fraflyttere) i forhold til andre kommuner i 2015 for hele aldersgruppen 0-99+ årige. De grønne kommuner har sendt flere indbyggere til Varde Kommune end de har modtaget. De røde kommuner har modtaget flere indbyggere fra Varde Kommune end de har sendt dertil. Cirklen angiver flyttebalancen i forhold til udlandet.

7 BEFOLKNINGENS ALDERSFORDELING

Samlet set forventes indbyggertallet at stige med 0,8 % frem til 2028, men udviklingen varierer meget, når der ses på de forskellige aldersgrupper. Generelt kan siges at befolkningen i gennemsnit bliver ældre på trods af en stigning i aldersgruppen 0-5 år. Der ventes store stigninger i aldersgrupperne over 65 år, hvor aldersgruppen 80+ år ventes at opleve den største stigning.

| Alder | 2016 | 2028 | Forskel | Udvikling |
|----------|--------|--------|---------|-----------|
| 0-2 år | 1.448 | 1.593 | 145 | 10,0% |
| 3-5 år | 1.603 | 1.670 | 67 | 4,2% |
| 6-16 år | 6.997 | 6.200 | -797 | -11,4% |
| 17-24 år | 4.626 | 4.177 | -449 | -9,7% |
| 25-39 år | 7.619 | 7.672 | 53 | 0,7% |
| 40-64 år | 17.590 | 16.418 | -1.172 | -6,7% |
| 65-79 år | 7.740 | 8.983 | 1.243 | 16,1% |
| 80+ år | 2.661 | 3.985 | 1.324 | 49,8% |
| Total | 50.284 | 50.698 | 414 | 0,8% |

Tabel 8 - Udvikling i antallet af personer i Varde Kommune, grupperet efter alder. Tallene er opgjort primo i året.

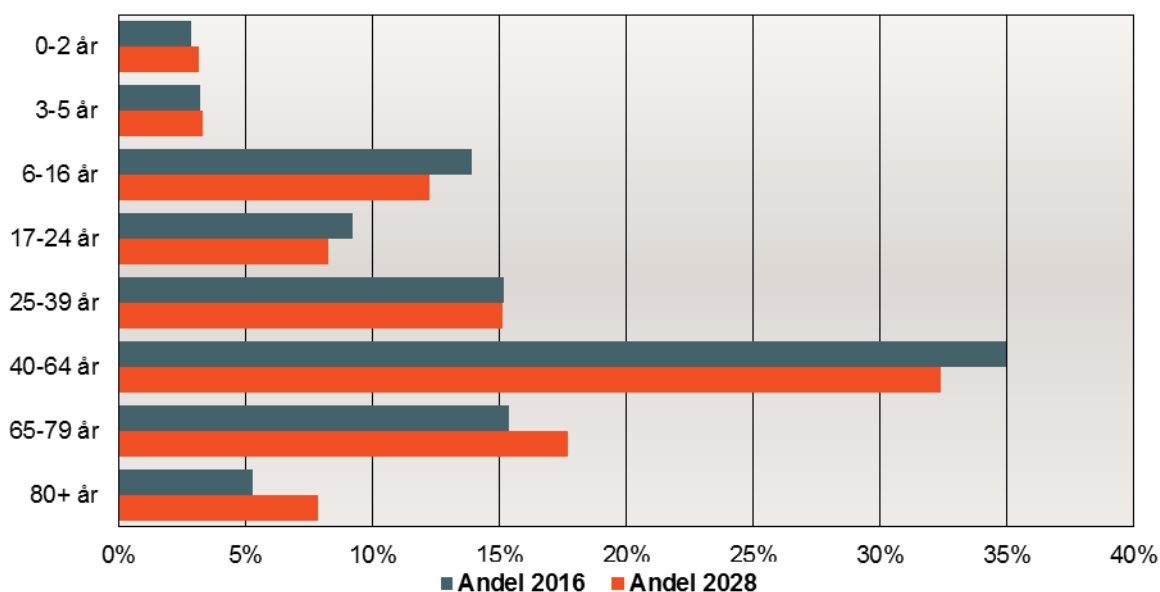

Figur 19 - Forventet udvikling i andelen af indbyggere i forskellige aldersgrupper

Forskydningen i alderssammensætningen fra 2016 til 2028 er illustreret i figuren nedenfor. Andelen af 5-27 årige og 37-54 årige forventes at falde, mens de 0-4 årige, 60-67 årige og 70+ årige forventes at udgøre en større del af den samlede befolkning i 2028, end de gør i dag.

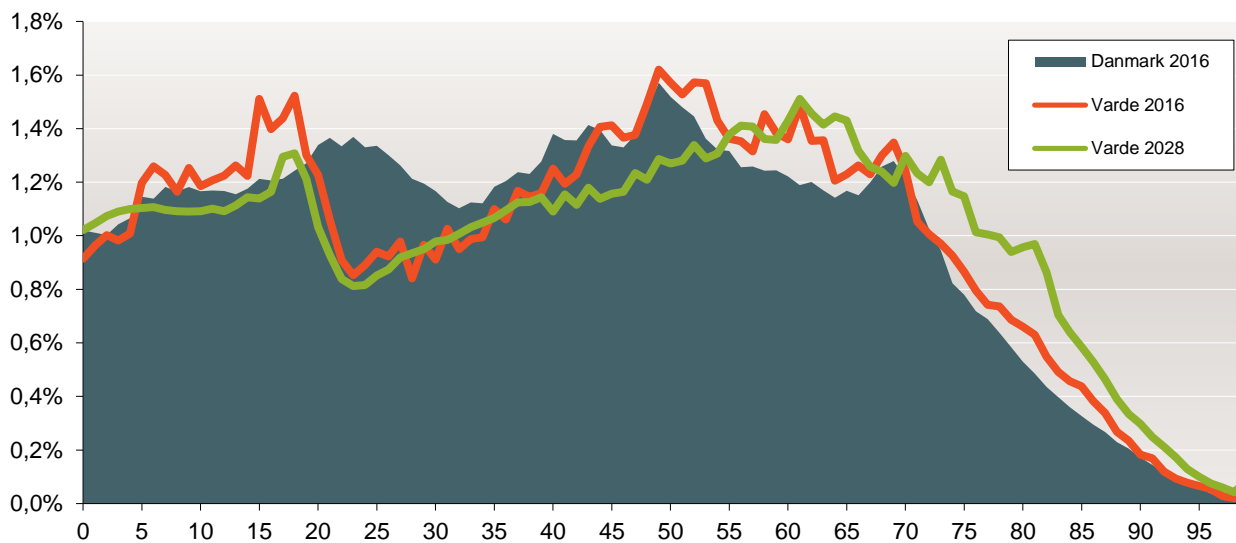

Figur 20 - Den relative aldersfordeling i 2016 for Varde Kommune og i 2028 for hhv. Varde Kommune og hele landet.

ALDERSGRAFER

Nedenfor følger udviklingsgrafer for forskellige aldersgrupper for den nye prognose. Indbyggertallene er pr. 1. januar de pågældende år.

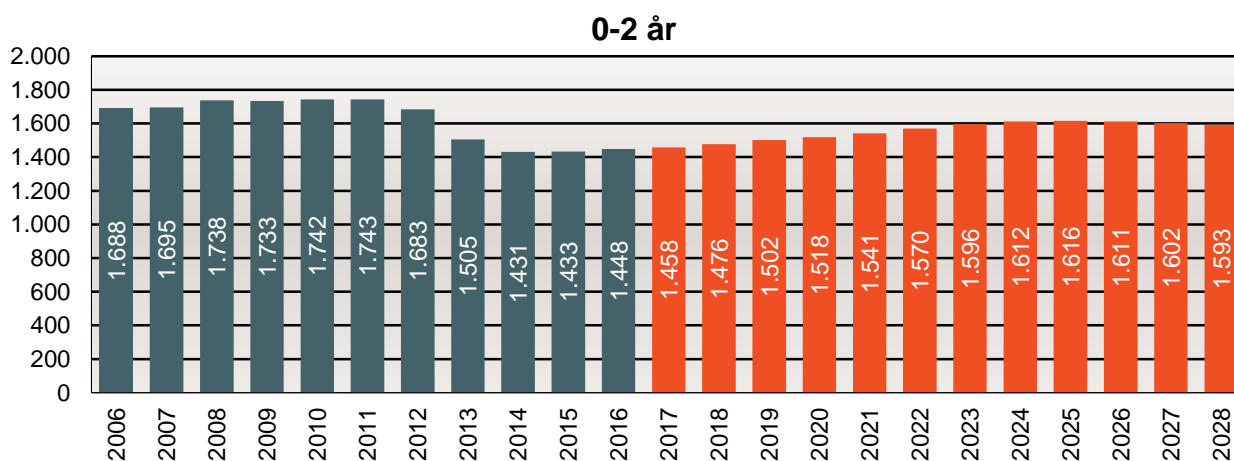

3-5 år

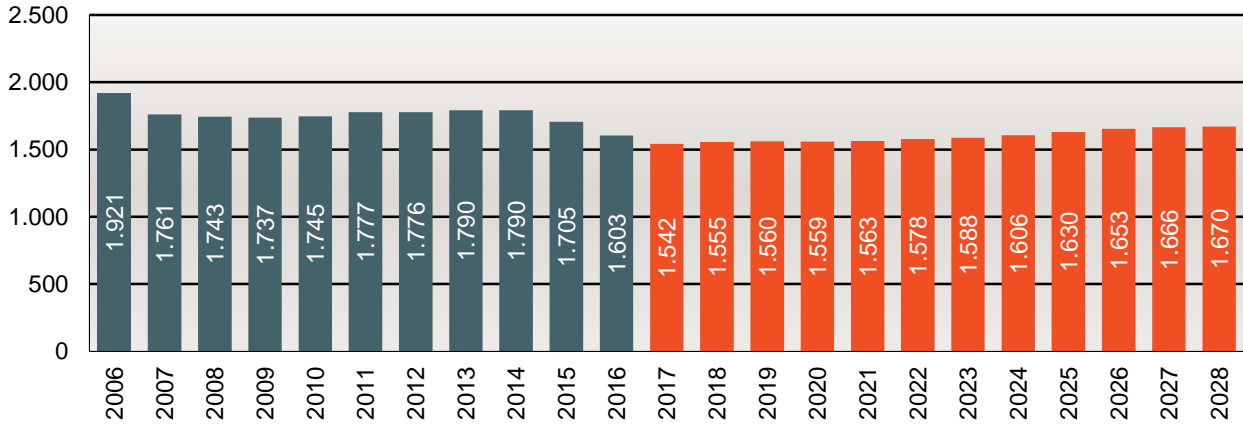

6-16 år

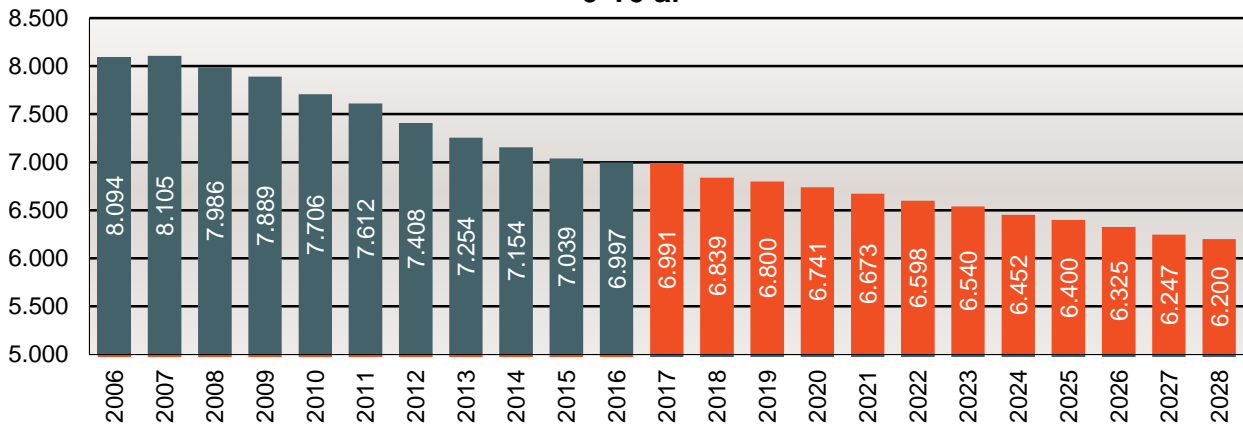

17-24 år

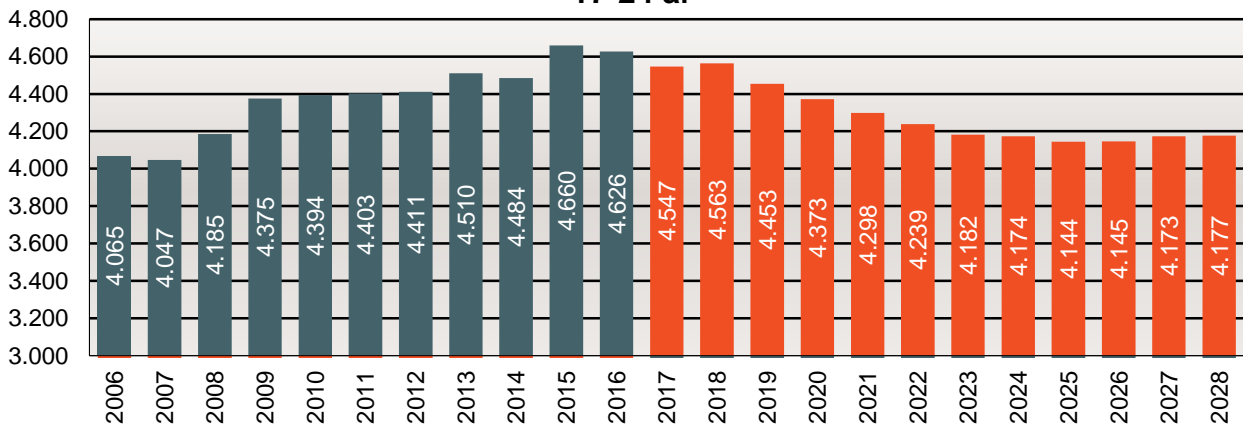

25-39 år

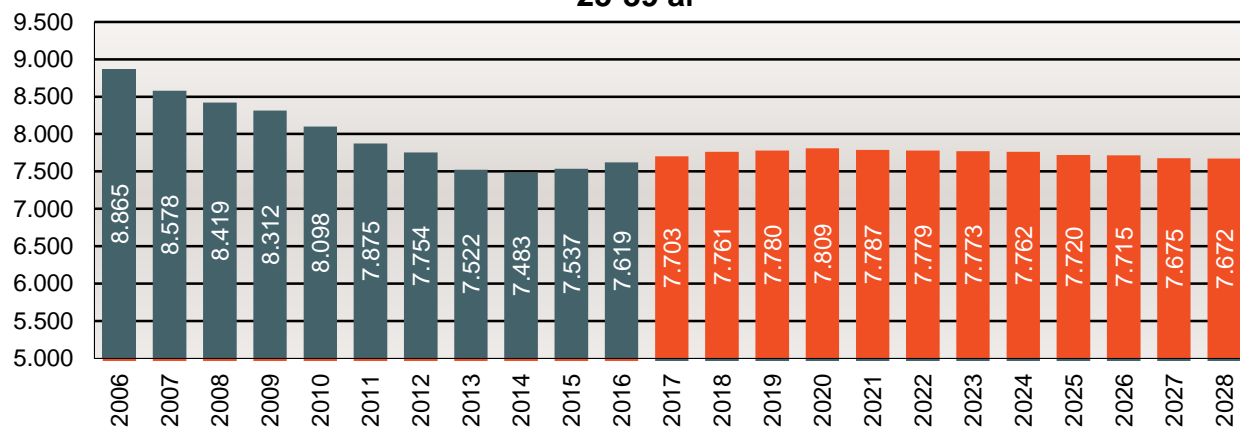

40-64 år

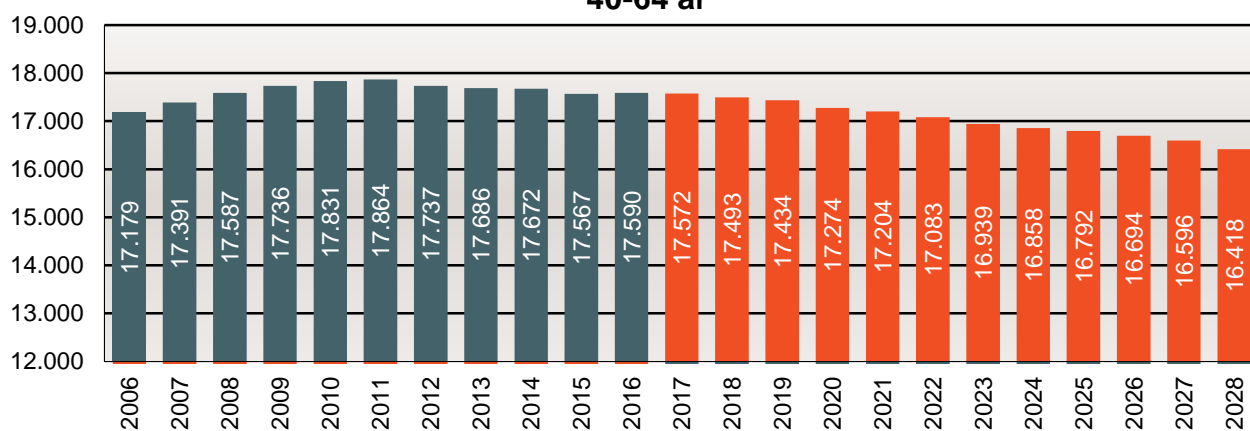

65-79 år

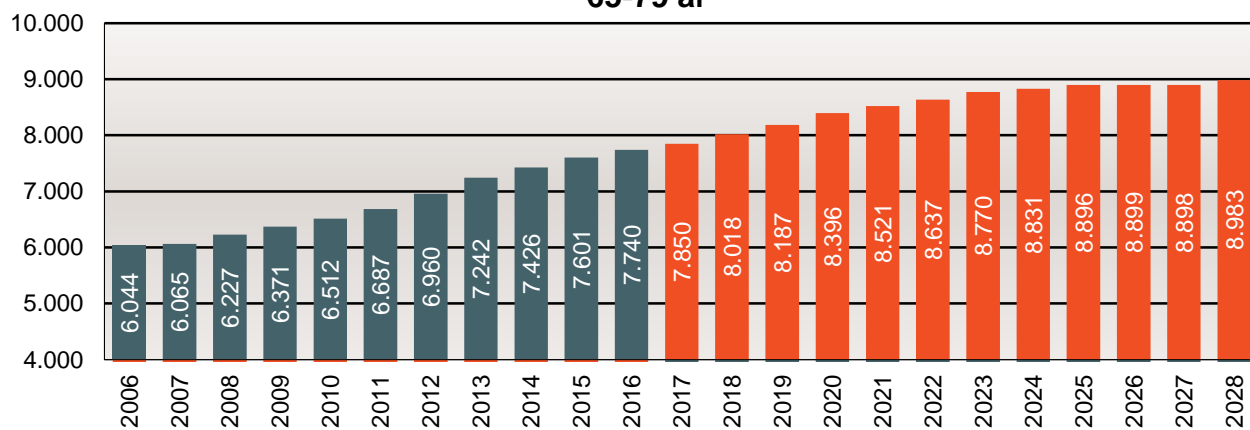

80+ år

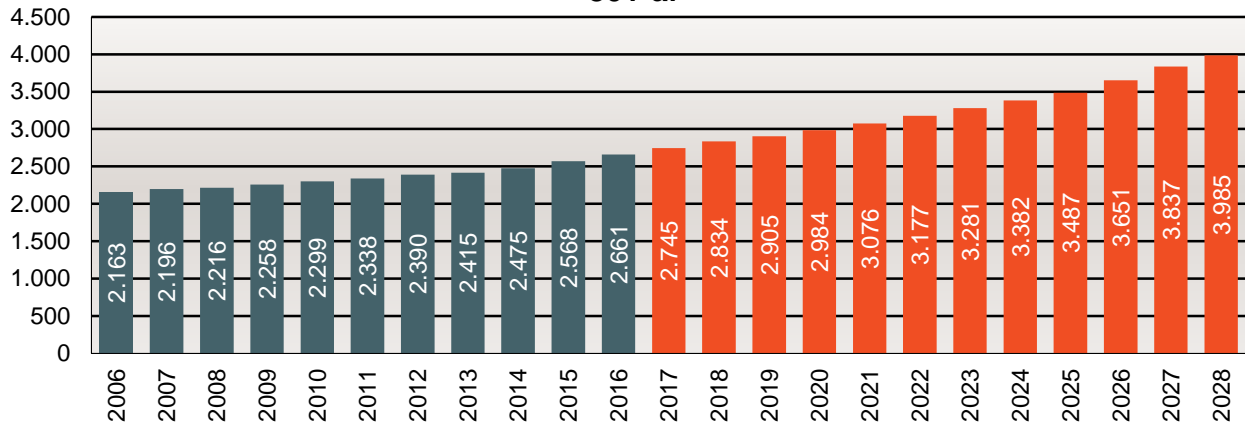

Total

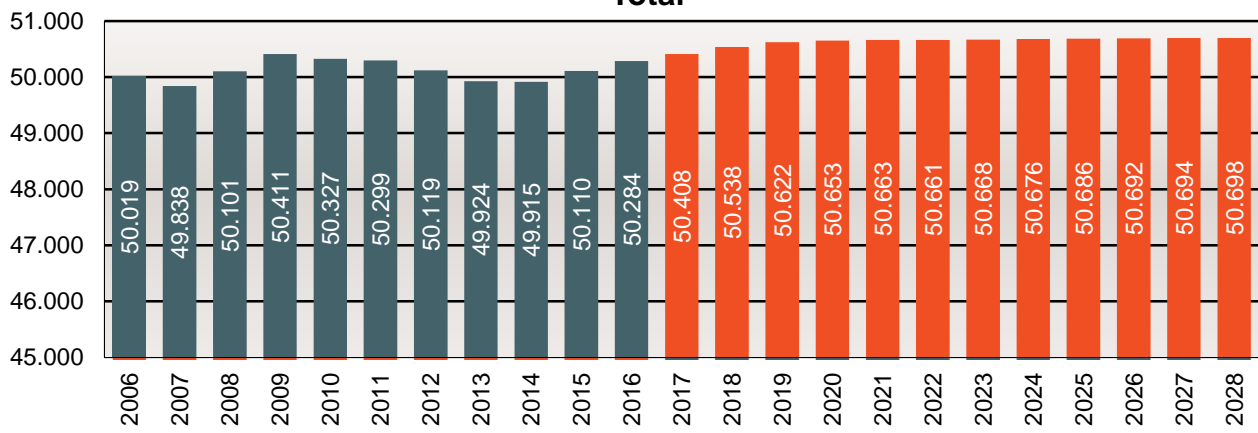

8 RESULTATTABELLER

De følgende resultattabeller viser befolkningsudviklingen fordelt på aldersgrupperne med relevans for kommunens forskellige forvaltningsopgaver.

Resultattabellerne er opdelt i tabeller for hele Varde Kommune og tabeller for skole- og plejedistrikter - jf. afsnittet om områdeinddeling.

Alle tabellerne er gengivet med såvel absolutte som indekserede tal, hvor indbyggertallet 2016 er lig indeks 100. Alle indbyggertal er opgjort pr. 1. januar det pågældende år.

Bemærk at personer bosat på administrative adresser ikke indgår i optællingerne på distriktsniveau, idet de ikke kan placeres nærmere end på kommuneniveau. Sammentællinger af indbyggertal på de enkelte distrikter vil derfor ikke give samme resultat som kommunetotalen.

VARDE KOMMUNE

Nedenstående tabeller viser henholdsvis de faktiske indbyggertal og indekserede indbyggertal for forskellige aldersgrupper i 2016 og i prognoseperioden 2017-2028.

Folketal primo 2016 (faktiske) og folketal primo 2017 - 2028 (forventede)

| Alder | 2016 | 2017 | 2018 | 2019 | 2020 | 2021 | 2022 | 2023 | 2024 | 2025 | 2026 | 2027 | 2028 |
|----------|--------|--------|--------|--------|--------|--------|--------|--------|--------|--------|--------|--------|--------|
| 0-2 år | 1.448 | 1.458 | 1.476 | 1.502 | 1.518 | 1.541 | 1.570 | 1.596 | 1.612 | 1.616 | 1.611 | 1.602 | 1.593 |
| 3-5 år | 1.603 | 1.542 | 1.555 | 1.560 | 1.559 | 1.563 | 1.578 | 1.588 | 1.606 | 1.630 | 1.653 | 1.666 | 1.670 |
| 6-16 år | 6.997 | 6.991 | 6.839 | 6.800 | 6.741 | 6.673 | 6.598 | 6.540 | 6.452 | 6.400 | 6.325 | 6.247 | 6.200 |
| 17-24 år | 4.626 | 4.547 | 4.563 | 4.453 | 4.373 | 4.298 | 4.239 | 4.182 | 4.174 | 4.144 | 4.145 | 4.173 | 4.177 |
| 25-39 år | 7.619 | 7.703 | 7.761 | 7.780 | 7.809 | 7.787 | 7.779 | 7.773 | 7.762 | 7.720 | 7.715 | 7.675 | 7.672 |
| 40-64 år | 17.590 | 17.572 | 17.493 | 17.434 | 17.274 | 17.204 | 17.083 | 16.939 | 16.858 | 16.792 | 16.694 | 16.596 | 16.418 |
| 65-79 år | 7.740 | 7.850 | 8.018 | 8.187 | 8.396 | 8.521 | 8.637 | 8.770 | 8.831 | 8.896 | 8.899 | 8.898 | 8.983 |
| 80+ år | 2.661 | 2.745 | 2.834 | 2.905 | 2.984 | 3.076 | 3.177 | 3.281 | 3.382 | 3.487 | 3.651 | 3.837 | 3.985 |
| Total | 50.284 | 50.408 | 50.538 | 50.622 | 50.653 | 50.663 | 50.661 | 50.668 | 50.676 | 50.686 | 50.692 | 50.694 | 50.698 |

Indekserede folketal primo 2016 (faktiske) og indekserede folketal primo 2017 - 2028 (2016 = indeks 100)

| Alder | 2016 | 2017 | 2018 | 2019 | 2020 | 2021 | 2022 | 2023 | 2024 | 2025 | 2026 | 2027 | 2028 |
|----------|------|------|------|------|------|------|------|------|------|------|------|------|------|
| 0-2 år | 100 | 101 | 102 | 104 | 105 | 106 | 108 | 110 | 111 | 112 | 111 | 111 | 110 |
| 3-5 år | 100 | 96 | 97 | 97 | 97 | 98 | 98 | 99 | 100 | 102 | 103 | 104 | 104 |
| 6-16 år | 100 | 100 | 98 | 97 | 96 | 95 | 94 | 93 | 92 | 91 | 90 | 89 | 89 |
| 17-24 år | 100 | 98 | 99 | 96 | 95 | 93 | 92 | 90 | 90 | 90 | 90 | 90 | 90 |
| 25-39 år | 100 | 101 | 102 | 102 | 102 | 102 | 102 | 102 | 102 | 101 | 101 | 101 | 101 |
| 40-64 år | 100 | 100 | 99 | 99 | 98 | 98 | 97 | 96 | 96 | 95 | 95 | 94 | 93 |
| 65-79 år | 100 | 101 | 104 | 106 | 108 | 110 | 112 | 113 | 114 | 115 | 115 | 115 | 116 |
| 80+ år | 100 | 103 | 106 | 109 | 112 | 116 | 119 | 123 | 127 | 131 | 137 | 144 | 150 |
| Total | 100 | 100 | 101 | 101 | 101 | 101 | 101 | 101 | 101 | 101 | 101 | 101 | 101 |

SKOLEDISTRIKTER

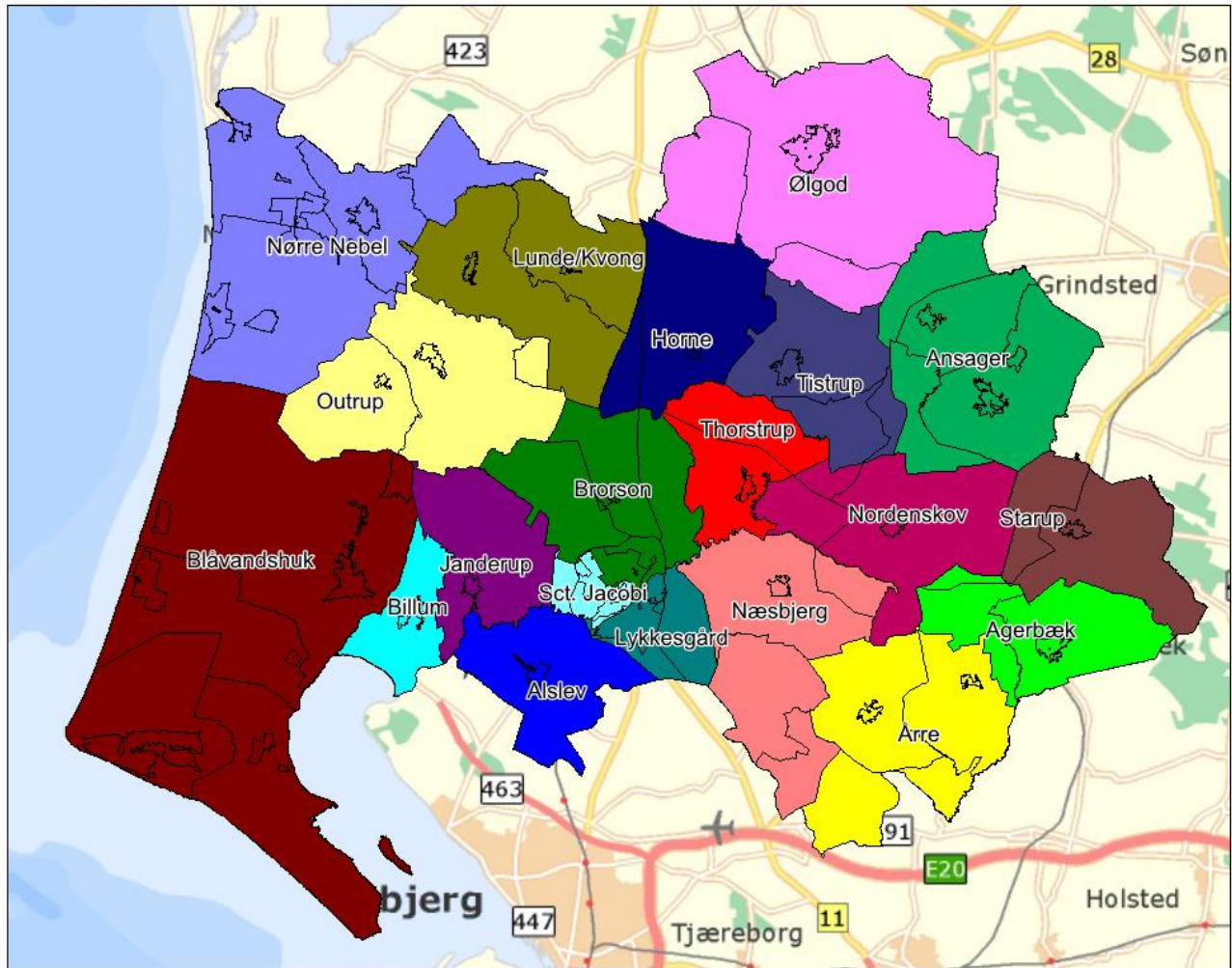

Figur 21 - Skoledistrikter i Varde Kommune

Samlet udvikling i skoledistrikter

Folketal primo 2016 (faktiske) og folketal primo 2017 - 2028 (forventede)

| Skoledistrikt | 2016 | 2017 | 2018 | 2019 | 2020 | 2021 | 2022 | 2023 | 2024 | 2025 | 2026 | 2027 | 2028 |
|---------------|--------|--------|--------|--------|--------|--------|--------|--------|--------|--------|--------|--------|--------|
| Agerbæk | 1.814 | 1.821 | 1.825 | 1.827 | 1.827 | 1.827 | 1.828 | 1.828 | 1.829 | 1.828 | 1.828 | 1.827 | 1.827 |
| Alslev | 1.640 | 1.649 | 1.658 | 1.667 | 1.676 | 1.684 | 1.695 | 1.707 | 1.718 | 1.730 | 1.742 | 1.755 | 1.768 |
| Ansager | 2.797 | 2.800 | 2.800 | 2.795 | 2.791 | 2.783 | 2.777 | 2.770 | 2.765 | 2.758 | 2.753 | 2.746 | 2.742 |
| Billum | 852 | 845 | 838 | 833 | 828 | 823 | 818 | 814 | 811 | 809 | 806 | 803 | 800 |
| Blåvandshuk | 4.265 | 4.274 | 4.277 | 4.280 | 4.278 | 4.270 | 4.266 | 4.262 | 4.257 | 4.256 | 4.253 | 4.248 | 4.243 |
| Brorson | 4.925 | 4.942 | 4.998 | 5.059 | 5.123 | 5.196 | 5.232 | 5.270 | 5.308 | 5.347 | 5.385 | 5.423 | 5.461 |
| Horne | 1.165 | 1.164 | 1.162 | 1.158 | 1.153 | 1.147 | 1.142 | 1.137 | 1.131 | 1.125 | 1.119 | 1.113 | 1.106 |
| Janderup | 1.379 | 1.378 | 1.376 | 1.374 | 1.371 | 1.367 | 1.363 | 1.360 | 1.357 | 1.354 | 1.350 | 1.347 | 1.344 |
| Lunde/Kvong | 1.463 | 1.456 | 1.450 | 1.443 | 1.436 | 1.427 | 1.420 | 1.412 | 1.406 | 1.399 | 1.392 | 1.384 | 1.377 |
| Lykkesgård | 4.178 | 4.174 | 4.172 | 4.170 | 4.170 | 4.170 | 4.175 | 4.181 | 4.186 | 4.192 | 4.197 | 4.202 | 4.206 |
| Nordenskov | 1.435 | 1.436 | 1.436 | 1.435 | 1.431 | 1.427 | 1.422 | 1.417 | 1.412 | 1.407 | 1.402 | 1.398 | 1.393 |
| Næsbjerg | 1.741 | 1.742 | 1.741 | 1.739 | 1.736 | 1.732 | 1.729 | 1.726 | 1.723 | 1.720 | 1.718 | 1.715 | 1.712 |
| Nørre Nebel | 2.710 | 2.720 | 2.730 | 2.736 | 2.739 | 2.742 | 2.743 | 2.747 | 2.751 | 2.753 | 2.756 | 2.761 | 2.765 |
| Outrup | 2.152 | 2.153 | 2.150 | 2.145 | 2.138 | 2.129 | 2.121 | 2.114 | 2.107 | 2.100 | 2.093 | 2.085 | 2.077 |
| Sct. Jacobi | 5.891 | 5.968 | 6.047 | 6.095 | 6.114 | 6.128 | 6.145 | 6.160 | 6.173 | 6.184 | 6.192 | 6.199 | 6.204 |
| Starup | 1.081 | 1.084 | 1.085 | 1.085 | 1.084 | 1.081 | 1.079 | 1.077 | 1.076 | 1.075 | 1.074 | 1.073 | 1.071 |
| Thorstrup | 1.174 | 1.171 | 1.168 | 1.165 | 1.161 | 1.158 | 1.156 | 1.154 | 1.153 | 1.151 | 1.150 | 1.148 | 1.146 |
| Tistrup | 2.013 | 2.019 | 2.021 | 2.020 | 2.019 | 2.017 | 2.015 | 2.014 | 2.014 | 2.014 | 2.015 | 2.017 | 2.019 |
| Ølgod | 5.915 | 5.913 | 5.903 | 5.889 | 5.870 | 5.847 | 5.824 | 5.805 | 5.787 | 5.769 | 5.752 | 5.736 | 5.720 |
| Åre | 1.644 | 1.648 | 1.652 | 1.654 | 1.656 | 1.656 | 1.657 | 1.658 | 1.659 | 1.660 | 1.661 | 1.662 | 1.663 |
| Adm adresser | 50 | 51 | 52 | 53 | 53 | 53 | 54 | 54 | 54 | 54 | 54 | 54 | 54 |
| Total | 50.284 | 50.408 | 50.538 | 50.622 | 50.653 | 50.663 | 50.661 | 50.668 | 50.676 | 50.686 | 50.692 | 50.694 | 50.698 |

Indekserede folketal primo 2016 (faktiske) og indekserede folketal primo 2017 - 2028 (2016 = indeks 100)

| Skoledistrikt | 2016 | 2017 | 2018 | 2019 | 2020 | 2021 | 2022 | 2023 | 2024 | 2025 | 2026 | 2027 | 2028 |
|---------------|------|------|------|------|------|------|------|------|------|------|------|------|------|
| Agerbæk | 100 | 100 | 101 | 101 | 101 | 101 | 101 | 101 | 101 | 101 | 101 | 101 | 101 |
| Alslev | 100 | 101 | 101 | 102 | 102 | 103 | 103 | 104 | 105 | 105 | 106 | 107 | 108 |
| Ansager | 100 | 100 | 100 | 100 | 100 | 99 | 99 | 99 | 99 | 99 | 98 | 98 | 98 |
| Billum | 100 | 99 | 98 | 98 | 97 | 97 | 96 | 96 | 95 | 95 | 95 | 94 | 94 |
| Blåvandshuk | 100 | 100 | 100 | 100 | 100 | 100 | 100 | 100 | 100 | 100 | 100 | 100 | 99 |
| Brorson | 100 | 100 | 101 | 103 | 104 | 105 | 106 | 107 | 108 | 109 | 109 | 110 | 111 |
| Horne | 100 | 100 | 100 | 99 | 99 | 98 | 98 | 98 | 97 | 97 | 96 | 96 | 95 |
| Janderup | 100 | 100 | 100 | 100 | 99 | 99 | 99 | 99 | 98 | 98 | 98 | 98 | 97 |
| Lunde/Kvong | 100 | 100 | 99 | 99 | 98 | 98 | 97 | 97 | 96 | 96 | 95 | 95 | 94 |
| Lykkesgård | 100 | 100 | 100 | 100 | 100 | 100 | 100 | 100 | 100 | 100 | 100 | 101 | 101 |
| Nordenskov | 100 | 100 | 100 | 100 | 100 | 99 | 99 | 99 | 98 | 98 | 98 | 97 | 97 |
| Næsbjerg | 100 | 100 | 100 | 100 | 100 | 99 | 99 | 99 | 99 | 99 | 99 | 98 | 98 |
| Nørre Nebel | 100 | 100 | 101 | 101 | 101 | 101 | 101 | 101 | 102 | 102 | 102 | 102 | 102 |
| Outrup | 100 | 100 | 100 | 100 | 99 | 99 | 99 | 98 | 98 | 98 | 97 | 97 | 97 |
| Sct. Jacobi | 100 | 101 | 103 | 103 | 104 | 104 | 104 | 105 | 105 | 105 | 105 | 105 | 105 |
| Starup | 100 | 100 | 100 | 100 | 100 | 100 | 100 | 100 | 100 | 99 | 99 | 99 | 99 |
| Thorstrup | 100 | 100 | 99 | 99 | 99 | 99 | 98 | 98 | 98 | 98 | 98 | 98 | 98 |
| Tistrup | 100 | 100 | 100 | 100 | 100 | 100 | 100 | 100 | 100 | 100 | 100 | 100 | 100 |
| Ølgod | 100 | 100 | 100 | 100 | 99 | 99 | 98 | 98 | 98 | 98 | 97 | 97 | 97 |
| Åre | 100 | 100 | 100 | 101 | 101 | 101 | 101 | 101 | 101 | 101 | 101 | 101 | 101 |
| Adm adresser | 100 | 103 | 104 | 105 | 106 | 107 | 107 | 108 | 108 | 108 | 108 | 108 | 107 |
| Total | 100 | 100 | 101 | 101 | 101 | 101 | 101 | 101 | 101 | 101 | 101 | 101 | 101 |

Agerbæk

Folketal primo 2016 (faktiske) og folketal primo 2017 - 2028 (forventede)

| Alder | 2016 | 2017 | 2018 | 2019 | 2020 | 2021 | 2022 | 2023 | 2024 | 2025 | 2026 | 2027 | 2028 |
|----------|-------|-------|-------|-------|-------|-------|-------|-------|-------|-------|-------|-------|-------|
| 0-2 år | 80 | 76 | 77 | 74 | 75 | 76 | 78 | 80 | 81 | 81 | 81 | 80 | 80 |
| 3-5 år | 71 | 70 | 74 | 79 | 76 | 76 | 74 | 75 | 76 | 77 | 79 | 79 | 80 |
| 6-16 år | 212 | 236 | 231 | 243 | 252 | 248 | 257 | 261 | 261 | 262 | 262 | 262 | 260 |
| 17-24 år | 163 | 146 | 147 | 137 | 132 | 136 | 131 | 128 | 128 | 129 | 130 | 131 | 135 |
| 25-39 år | 327 | 327 | 331 | 332 | 328 | 332 | 334 | 332 | 330 | 330 | 330 | 328 | 328 |
| 40-64 år | 583 | 581 | 581 | 576 | 569 | 555 | 549 | 550 | 545 | 540 | 538 | 536 | 529 |
| 65-79 år | 272 | 272 | 265 | 269 | 275 | 280 | 277 | 273 | 273 | 276 | 273 | 273 | 278 |
| 80+ år | 106 | 113 | 118 | 118 | 122 | 122 | 127 | 130 | 134 | 134 | 137 | 138 | 137 |
| Total | 1.814 | 1.821 | 1.825 | 1.827 | 1.827 | 1.827 | 1.828 | 1.828 | 1.829 | 1.828 | 1.828 | 1.827 | 1.827 |

Indekserede folketal primo 2016 (faktiske) og indekserede folketal primo 2017 - 2028 (2016 = indeks 100)

| Alder | 2016 | 2017 | 2018 | 2019 | 2020 | 2021 | 2022 | 2023 | 2024 | 2025 | 2026 | 2027 | 2028 |
|----------|------|------|------|------|------|------|------|------|------|------|------|------|------|
| 0-2 år | 100 | 95 | 96 | 92 | 94 | 95 | 98 | 100 | 101 | 101 | 101 | 100 | 100 |
| 3-5 år | 100 | 98 | 105 | 111 | 106 | 107 | 104 | 105 | 107 | 109 | 111 | 112 | 112 |
| 6-16 år | 100 | 111 | 109 | 114 | 119 | 117 | 121 | 123 | 123 | 123 | 124 | 124 | 123 |
| 17-24 år | 100 | 90 | 90 | 84 | 81 | 83 | 80 | 78 | 79 | 79 | 80 | 80 | 83 |
| 25-39 år | 100 | 100 | 101 | 101 | 100 | 102 | 102 | 102 | 101 | 101 | 101 | 100 | 100 |
| 40-64 år | 100 | 100 | 100 | 99 | 98 | 95 | 94 | 94 | 94 | 93 | 92 | 92 | 91 |
| 65-79 år | 100 | 100 | 97 | 99 | 101 | 103 | 102 | 100 | 101 | 101 | 100 | 100 | 102 |
| 80+ år | 100 | 107 | 111 | 112 | 115 | 116 | 120 | 123 | 126 | 127 | 129 | 130 | 130 |
| Total | 100 | 100 | 101 | 101 | 101 | 101 | 101 | 101 | 101 | 101 | 101 | 101 | 101 |

Alslev

Folketal primo 2016 (faktiske) og folketal primo 2017 - 2028 (forventede)

| Alder | 2016 | 2017 | 2018 | 2019 | 2020 | 2021 | 2022 | 2023 | 2024 | 2025 | 2026 | 2027 | 2028 |
|----------|-------|-------|-------|-------|-------|-------|-------|-------|-------|-------|-------|-------|-------|
| 0-2 år | 70 | 69 | 65 | 66 | 67 | 69 | 71 | 74 | 76 | 77 | 78 | 78 | 79 |
| 3-5 år | 75 | 76 | 75 | 70 | 70 | 67 | 69 | 70 | 72 | 74 | 76 | 77 | 79 |
| 6-16 år | 284 | 278 | 273 | 274 | 273 | 275 | 270 | 268 | 269 | 266 | 260 | 258 | 260 |
| 17-24 år | 121 | 128 | 138 | 138 | 134 | 131 | 131 | 130 | 127 | 128 | 134 | 137 | 136 |
| 25-39 år | 317 | 312 | 306 | 299 | 300 | 299 | 301 | 304 | 309 | 309 | 314 | 317 | 320 |
| 40-64 år | 531 | 534 | 542 | 550 | 545 | 549 | 552 | 550 | 549 | 550 | 548 | 550 | 543 |
| 65-79 år | 205 | 214 | 218 | 223 | 232 | 237 | 240 | 245 | 244 | 243 | 240 | 235 | 240 |
| 80+ år | 37 | 39 | 42 | 48 | 54 | 59 | 61 | 65 | 73 | 82 | 94 | 102 | 111 |
| Total | 1.640 | 1.649 | 1.658 | 1.667 | 1.676 | 1.684 | 1.695 | 1.707 | 1.718 | 1.730 | 1.742 | 1.755 | 1.768 |

Indekserede folketal primo 2016 (faktiske) og indekserede folketal primo 2017 - 2028 (2016 = indeks 100)

| Alder | 2016 | 2017 | 2018 | 2019 | 2020 | 2021 | 2022 | 2023 | 2024 | 2025 | 2026 | 2027 | 2028 |
|----------|------|------|------|------|------|------|------|------|------|------|------|------|------|
| 0-2 år | 100 | 98 | 92 | 95 | 96 | 98 | 102 | 105 | 108 | 110 | 111 | 112 | 113 |
| 3-5 år | 100 | 101 | 100 | 93 | 93 | 90 | 92 | 93 | 95 | 98 | 101 | 103 | 105 |
| 6-16 år | 100 | 98 | 96 | 96 | 96 | 97 | 95 | 95 | 95 | 94 | 91 | 91 | 91 |
| 17-24 år | 100 | 106 | 114 | 114 | 111 | 108 | 109 | 108 | 105 | 106 | 111 | 113 | 112 |
| 25-39 år | 100 | 98 | 97 | 94 | 95 | 94 | 95 | 96 | 97 | 98 | 99 | 100 | 101 |
| 40-64 år | 100 | 101 | 102 | 103 | 103 | 103 | 104 | 104 | 103 | 104 | 103 | 104 | 102 |
| 65-79 år | 100 | 104 | 107 | 109 | 113 | 115 | 117 | 119 | 119 | 119 | 117 | 115 | 117 |
| 80+ år | 100 | 105 | 113 | 129 | 145 | 158 | 164 | 177 | 198 | 223 | 253 | 276 | 299 |
| Total | 100 | 101 | 101 | 102 | 102 | 103 | 103 | 104 | 105 | 105 | 106 | 107 | 108 |

Ansager

Folketal primo 2016 (faktiske) og folketal primo 2017 - 2028 (forventede)

| Alder | 2016 | 2017 | 2018 | 2019 | 2020 | 2021 | 2022 | 2023 | 2024 | 2025 | 2026 | 2027 | 2028 |
|----------|-------|-------|-------|-------|-------|-------|-------|-------|-------|-------|-------|-------|-------|
| 0-2 år | 74 | 73 | 76 | 81 | 81 | 82 | 83 | 84 | 84 | 84 | 83 | 82 | 81 |
| 3-5 år | 96 | 87 | 84 | 83 | 81 | 82 | 85 | 86 | 86 | 87 | 88 | 88 | 88 |
| 6-16 år | 362 | 374 | 369 | 360 | 359 | 357 | 354 | 350 | 349 | 347 | 344 | 337 | 330 |
| 17-24 år | 294 | 262 | 251 | 243 | 235 | 227 | 219 | 216 | 212 | 209 | 209 | 213 | 216 |
| 25-39 år | 403 | 421 | 428 | 431 | 432 | 422 | 419 | 418 | 414 | 410 | 407 | 404 | 403 |
| 40-64 år | 1.022 | 1.013 | 1.006 | 988 | 970 | 960 | 958 | 931 | 921 | 917 | 905 | 889 | 874 |
| 65-79 år | 412 | 427 | 431 | 441 | 455 | 468 | 463 | 485 | 493 | 490 | 491 | 498 | 505 |
| 80+ år | 134 | 143 | 155 | 169 | 178 | 185 | 196 | 201 | 206 | 214 | 226 | 236 | 244 |
| Total | 2.797 | 2.800 | 2.800 | 2.795 | 2.791 | 2.783 | 2.777 | 2.770 | 2.765 | 2.758 | 2.753 | 2.746 | 2.742 |

Indekserede folketal primo 2016 (faktiske) og indekserede folketal primo 2017 - 2028 (2016 = indeks 100)

| Alder | 2016 | 2017 | 2018 | 2019 | 2020 | 2021 | 2022 | 2023 | 2024 | 2025 | 2026 | 2027 | 2028 |
|----------|------|------|------|------|------|------|------|------|------|------|------|------|------|
| 0-2 år | 100 | 99 | 102 | 109 | 110 | 110 | 112 | 113 | 114 | 113 | 112 | 111 | 110 |
| 3-5 år | 100 | 91 | 87 | 86 | 85 | 85 | 89 | 89 | 90 | 91 | 91 | 92 | 92 |
| 6-16 år | 100 | 103 | 102 | 99 | 99 | 99 | 98 | 97 | 96 | 96 | 95 | 93 | 91 |
| 17-24 år | 100 | 89 | 85 | 83 | 80 | 77 | 75 | 74 | 72 | 71 | 71 | 72 | 74 |
| 25-39 år | 100 | 104 | 106 | 107 | 107 | 105 | 104 | 104 | 103 | 102 | 101 | 100 | 100 |
| 40-64 år | 100 | 99 | 98 | 97 | 95 | 94 | 94 | 91 | 90 | 90 | 89 | 87 | 85 |
| 65-79 år | 100 | 104 | 105 | 107 | 110 | 114 | 112 | 118 | 120 | 119 | 119 | 121 | 123 |
| 80+ år | 100 | 107 | 116 | 126 | 133 | 138 | 146 | 150 | 154 | 159 | 168 | 176 | 182 |
| Total | 100 | 100 | 100 | 100 | 100 | 99 | 99 | 99 | 99 | 99 | 98 | 98 | 98 |

Billum

Folketal primo 2016 (faktiske) og folketal primo 2017 - 2028 (forventede)

| Alder | 2016 | 2017 | 2018 | 2019 | 2020 | 2021 | 2022 | 2023 | 2024 | 2025 | 2026 | 2027 | 2028 |
|----------|------|------|------|------|------|------|------|------|------|------|------|------|------|
| 0-2 år | 15 | 17 | 20 | 22 | 24 | 25 | 26 | 27 | 27 | 28 | 28 | 28 | 28 |
| 3-5 år | 30 | 24 | 21 | 19 | 21 | 23 | 24 | 25 | 26 | 27 | 27 | 28 | 28 |
| 6-16 år | 173 | 164 | 150 | 145 | 135 | 129 | 122 | 113 | 108 | 108 | 103 | 100 | 98 |
| 17-24 år | 71 | 73 | 78 | 75 | 75 | 71 | 70 | 72 | 71 | 68 | 68 | 67 | 66 |
| 25-39 år | 107 | 113 | 109 | 109 | 116 | 120 | 121 | 125 | 127 | 127 | 128 | 129 | 129 |
| 40-64 år | 321 | 313 | 317 | 314 | 308 | 306 | 302 | 294 | 290 | 291 | 286 | 285 | 281 |
| 65-79 år | 98 | 104 | 107 | 115 | 117 | 118 | 120 | 120 | 122 | 121 | 126 | 124 | 125 |
| 80+ år | 37 | 35 | 35 | 33 | 32 | 31 | 33 | 39 | 40 | 39 | 40 | 43 | 45 |
| Total | 852 | 845 | 838 | 833 | 828 | 823 | 818 | 814 | 811 | 809 | 806 | 803 | 800 |

Indekserede folketal primo 2016 (faktiske) og indekserede folketal primo 2017 - 2028 (2016 = indeks 100)

| Alder | 2016 | 2017 | 2018 | 2019 | 2020 | 2021 | 2022 | 2023 | 2024 | 2025 | 2026 | 2027 | 2028 |
|----------|------|------|------|------|------|------|------|------|------|------|------|------|------|
| 0-2 år | 100 | 113 | 135 | 150 | 158 | 166 | 173 | 179 | 183 | 185 | 186 | 185 | 184 |
| 3-5 år | 100 | 81 | 71 | 64 | 69 | 76 | 80 | 83 | 86 | 89 | 91 | 92 | 93 |
| 6-16 år | 100 | 95 | 87 | 84 | 78 | 74 | 71 | 65 | 63 | 62 | 60 | 58 | 57 |
| 17-24 år | 100 | 103 | 111 | 106 | 106 | 100 | 99 | 101 | 101 | 95 | 95 | 95 | 93 |
| 25-39 år | 100 | 106 | 102 | 102 | 108 | 112 | 113 | 117 | 119 | 119 | 120 | 120 | 121 |
| 40-64 år | 100 | 98 | 99 | 98 | 96 | 95 | 94 | 92 | 90 | 91 | 89 | 89 | 87 |
| 65-79 år | 100 | 106 | 109 | 117 | 120 | 121 | 123 | 122 | 124 | 124 | 129 | 126 | 128 |
| 80+ år | 100 | 95 | 93 | 89 | 86 | 83 | 88 | 104 | 107 | 106 | 108 | 117 | 122 |
| Total | 100 | 99 | 98 | 98 | 97 | 97 | 96 | 96 | 95 | 95 | 95 | 94 | 94 |

Blåvandshuk

Folketal primo 2016 (faktiske) og folketal primo 2017 - 2028 (forventede)

| Alder | 2016 | 2017 | 2018 | 2019 | 2020 | 2021 | 2022 | 2023 | 2024 | 2025 | 2026 | 2027 | 2028 |
|----------|-------|-------|-------|-------|-------|-------|-------|-------|-------|-------|-------|-------|-------|
| 0-2 år | 97 | 96 | 104 | 108 | 110 | 113 | 115 | 117 | 119 | 119 | 119 | 118 | 117 |
| 3-5 år | 115 | 118 | 116 | 117 | 116 | 119 | 121 | 123 | 125 | 127 | 129 | 130 | 130 |
| 6-16 år | 570 | 564 | 551 | 553 | 553 | 541 | 540 | 534 | 526 | 525 | 521 | 521 | 520 |
| 17-24 år | 307 | 312 | 319 | 307 | 299 | 298 | 289 | 287 | 289 | 285 | 284 | 281 | 281 |
| 25-39 år | 499 | 503 | 521 | 524 | 528 | 529 | 528 | 529 | 528 | 524 | 525 | 522 | 522 |
| 40-64 år | 1.562 | 1.550 | 1.507 | 1.502 | 1.472 | 1.447 | 1.436 | 1.419 | 1.408 | 1.399 | 1.384 | 1.370 | 1.348 |
| 65-79 år | 871 | 881 | 897 | 898 | 923 | 942 | 946 | 951 | 946 | 943 | 935 | 930 | 925 |
| 80+ år | 244 | 250 | 263 | 271 | 277 | 280 | 290 | 302 | 317 | 333 | 355 | 375 | 399 |
| Total | 4.265 | 4.274 | 4.277 | 4.280 | 4.278 | 4.270 | 4.266 | 4.262 | 4.257 | 4.256 | 4.253 | 4.248 | 4.243 |

Indekserede folketal primo 2016 (faktiske) og indekserede folketal primo 2017 - 2028 (2016 = indeks 100)

| Alder | 2016 | 2017 | 2018 | 2019 | 2020 | 2021 | 2022 | 2023 | 2024 | 2025 | 2026 | 2027 | 2028 |
|----------|------|------|------|------|------|------|------|------|------|------|------|------|------|
| 0-2 år | 100 | 99 | 107 | 111 | 114 | 116 | 119 | 121 | 122 | 123 | 122 | 122 | 121 |
| 3-5 år | 100 | 103 | 101 | 102 | 101 | 104 | 106 | 107 | 109 | 111 | 112 | 113 | 113 |
| 6-16 år | 100 | 99 | 97 | 97 | 97 | 95 | 95 | 94 | 92 | 92 | 91 | 91 | 91 |
| 17-24 år | 100 | 102 | 104 | 100 | 98 | 97 | 94 | 94 | 94 | 93 | 93 | 92 | 92 |
| 25-39 år | 100 | 101 | 104 | 105 | 106 | 106 | 106 | 106 | 106 | 105 | 105 | 105 | 105 |
| 40-64 år | 100 | 99 | 96 | 96 | 94 | 93 | 92 | 91 | 90 | 90 | 89 | 88 | 86 |
| 65-79 år | 100 | 101 | 103 | 103 | 106 | 108 | 109 | 109 | 109 | 108 | 107 | 107 | 106 |
| 80+ år | 100 | 102 | 108 | 111 | 113 | 115 | 119 | 124 | 130 | 137 | 146 | 154 | 163 |
| Total | 100 | 100 | 100 | 100 | 100 | 100 | 100 | 100 | 100 | 100 | 100 | 100 | 99 |

Brorson

Folketal primo 2016 (faktiske) og folketal primo 2017 - 2028 (forventede)

| Alder | 2016 | 2017 | 2018 | 2019 | 2020 | 2021 | 2022 | 2023 | 2024 | 2025 | 2026 | 2027 | 2028 |
|----------|-------|-------|-------|-------|-------|-------|-------|-------|-------|-------|-------|-------|-------|
| 0-2 år | 148 | 139 | 136 | 137 | 142 | 149 | 154 | 158 | 162 | 164 | 165 | 166 | 166 |
| 3-5 år | 172 | 157 | 150 | 156 | 155 | 155 | 156 | 159 | 163 | 167 | 171 | 174 | 176 |
| 6-16 år | 765 | 761 | 743 | 718 | 700 | 692 | 683 | 676 | 665 | 656 | 651 | 646 | 645 |
| 17-24 år | 404 | 438 | 464 | 477 | 488 | 489 | 487 | 484 | 488 | 491 | 492 | 497 | 499 |
| 25-39 år | 728 | 714 | 728 | 747 | 762 | 788 | 803 | 815 | 825 | 832 | 840 | 842 | 850 |
| 40-64 år | 1.638 | 1.652 | 1.670 | 1.690 | 1.706 | 1.723 | 1.718 | 1.730 | 1.748 | 1.758 | 1.768 | 1.773 | 1.772 |
| 65-79 år | 779 | 771 | 792 | 816 | 843 | 858 | 876 | 883 | 884 | 893 | 897 | 903 | 913 |
| 80+ år | 291 | 310 | 316 | 318 | 328 | 343 | 356 | 365 | 374 | 385 | 401 | 422 | 440 |
| Total | 4.925 | 4.942 | 4.998 | 5.059 | 5.123 | 5.196 | 5.232 | 5.270 | 5.308 | 5.347 | 5.385 | 5.423 | 5.461 |

Indekserede folketal primo 2016 (faktiske) og indekserede folketal primo 2017 - 2028 (2016 = indeks 100)

| Alder | 2016 | 2017 | 2018 | 2019 | 2020 | 2021 | 2022 | 2023 | 2024 | 2025 | 2026 | 2027 | 2028 |
|----------|------|------|------|------|------|------|------|------|------|------|------|------|------|
| 0-2 år | 100 | 94 | 92 | 92 | 96 | 100 | 104 | 107 | 109 | 111 | 112 | 112 | 112 |
| 3-5 år | 100 | 91 | 87 | 91 | 90 | 90 | 90 | 92 | 95 | 97 | 99 | 101 | 102 |
| 6-16 år | 100 | 99 | 97 | 94 | 91 | 91 | 89 | 88 | 87 | 86 | 85 | 84 | 84 |
| 17-24 år | 100 | 108 | 115 | 118 | 121 | 121 | 121 | 120 | 121 | 122 | 122 | 123 | 124 |
| 25-39 år | 100 | 98 | 100 | 103 | 105 | 108 | 110 | 112 | 113 | 114 | 115 | 116 | 117 |
| 40-64 år | 100 | 101 | 102 | 103 | 104 | 105 | 105 | 106 | 107 | 107 | 108 | 108 | 108 |
| 65-79 år | 100 | 99 | 102 | 105 | 108 | 110 | 112 | 113 | 113 | 115 | 115 | 116 | 117 |
| 80+ år | 100 | 106 | 108 | 109 | 113 | 118 | 122 | 125 | 129 | 132 | 138 | 145 | 151 |
| Total | 100 | 100 | 101 | 103 | 104 | 105 | 106 | 107 | 108 | 109 | 109 | 110 | 111 |

Horne

Folketal primo 2016 (faktiske) og folketal primo 2017 - 2028 (forventede)

| Alder | 2016 | 2017 | 2018 | 2019 | 2020 | 2021 | 2022 | 2023 | 2024 | 2025 | 2026 | 2027 | 2028 |
|----------|-------|-------|-------|-------|-------|-------|-------|-------|-------|-------|-------|-------|-------|
| 0-2 år | 39 | 38 | 38 | 38 | 38 | 38 | 39 | 39 | 39 | 39 | 38 | 38 | 37 |
| 3-5 år | 34 | 35 | 35 | 40 | 39 | 39 | 38 | 38 | 38 | 39 | 39 | 39 | 39 |
| 6-16 år | 174 | 169 | 169 | 164 | 164 | 162 | 162 | 160 | 156 | 154 | 152 | 148 | 146 |
| 17-24 år | 110 | 108 | 104 | 103 | 99 | 96 | 94 | 92 | 92 | 90 | 90 | 91 | 91 |
| 25-39 år | 194 | 199 | 203 | 202 | 199 | 194 | 188 | 186 | 185 | 182 | 179 | 177 | 176 |
| 40-64 år | 418 | 417 | 406 | 407 | 410 | 411 | 409 | 403 | 400 | 398 | 398 | 392 | 384 |
| 65-79 år | 145 | 141 | 151 | 148 | 148 | 148 | 155 | 162 | 163 | 165 | 165 | 169 | 174 |
| 80+ år | 51 | 56 | 54 | 56 | 57 | 59 | 57 | 58 | 57 | 58 | 58 | 59 | 60 |
| Total | 1.165 | 1.164 | 1.162 | 1.158 | 1.153 | 1.147 | 1.142 | 1.137 | 1.131 | 1.125 | 1.119 | 1.113 | 1.106 |

Indekserede folketal primo 2016 (faktiske) og indekserede folketal primo 2017 - 2028 (2016 = indeks 100)

| Alder | 2016 | 2017 | 2018 | 2019 | 2020 | 2021 | 2022 | 2023 | 2024 | 2025 | 2026 | 2027 | 2028 |
|----------|------|------|------|------|------|------|------|------|------|------|------|------|------|
| 0-2 år | 100 | 97 | 98 | 96 | 97 | 98 | 99 | 100 | 100 | 99 | 98 | 97 | 96 |
| 3-5 år | 100 | 104 | 104 | 117 | 114 | 114 | 112 | 112 | 113 | 114 | 115 | 115 | 114 |
| 6-16 år | 100 | 97 | 97 | 94 | 94 | 93 | 93 | 92 | 90 | 89 | 87 | 85 | 84 |
| 17-24 år | 100 | 99 | 95 | 93 | 90 | 87 | 85 | 83 | 84 | 82 | 82 | 83 | 82 |
| 25-39 år | 100 | 103 | 105 | 104 | 102 | 100 | 97 | 96 | 95 | 94 | 92 | 91 | 91 |
| 40-64 år | 100 | 100 | 97 | 97 | 98 | 98 | 98 | 96 | 96 | 95 | 95 | 94 | 92 |
| 65-79 år | 100 | 97 | 104 | 102 | 102 | 102 | 107 | 112 | 113 | 114 | 114 | 116 | 120 |
| 80+ år | 100 | 109 | 106 | 110 | 112 | 116 | 113 | 113 | 112 | 114 | 114 | 115 | 118 |
| Total | 100 | 100 | 100 | 99 | 99 | 98 | 98 | 98 | 97 | 97 | 96 | 96 | 95 |

Janderup

Folketal primo 2016 (faktiske) og folketal primo 2017 - 2028 (forventede)

| Alder | 2016 | 2017 | 2018 | 2019 | 2020 | 2021 | 2022 | 2023 | 2024 | 2025 | 2026 | 2027 | 2028 |
|----------|-------|-------|-------|-------|-------|-------|-------|-------|-------|-------|-------|-------|-------|
| 0-2 år | 50 | 44 | 44 | 44 | 44 | 45 | 46 | 46 | 47 | 47 | 46 | 46 | 45 |
| 3-5 år | 43 | 50 | 50 | 49 | 46 | 45 | 45 | 45 | 46 | 46 | 47 | 47 | 47 |
| 6-16 år | 202 | 200 | 192 | 191 | 195 | 192 | 191 | 190 | 186 | 185 | 181 | 176 | 176 |
| 17-24 år | 111 | 111 | 116 | 113 | 109 | 108 | 106 | 103 | 104 | 102 | 103 | 105 | 103 |
| 25-39 år | 222 | 218 | 219 | 220 | 220 | 219 | 217 | 220 | 217 | 216 | 215 | 214 | 213 |
| 40-64 år | 513 | 512 | 508 | 504 | 497 | 493 | 490 | 482 | 469 | 468 | 471 | 464 | 457 |
| 65-79 år | 185 | 188 | 197 | 201 | 209 | 215 | 218 | 221 | 235 | 231 | 223 | 224 | 225 |
| 80+ år | 53 | 53 | 50 | 51 | 50 | 50 | 51 | 53 | 54 | 59 | 65 | 71 | 78 |
| Total | 1.379 | 1.378 | 1.376 | 1.374 | 1.371 | 1.367 | 1.363 | 1.360 | 1.357 | 1.354 | 1.350 | 1.347 | 1.344 |

Indekserede folketal primo 2016 (faktiske) og indekserede folketal primo 2017 - 2028 (2016 = indeks 100)

| Alder | 2016 | 2017 | 2018 | 2019 | 2020 | 2021 | 2022 | 2023 | 2024 | 2025 | 2026 | 2027 | 2028 |
|----------|------|------|------|------|------|------|------|------|------|------|------|------|------|
| 0-2 år | 100 | 89 | 88 | 88 | 89 | 90 | 91 | 93 | 93 | 93 | 92 | 92 | 91 |
| 3-5 år | 100 | 116 | 115 | 115 | 106 | 105 | 104 | 105 | 106 | 107 | 109 | 109 | 109 |
| 6-16 år | 100 | 99 | 95 | 95 | 97 | 95 | 95 | 94 | 92 | 91 | 90 | 87 | 87 |
| 17-24 år | 100 | 100 | 105 | 102 | 98 | 97 | 95 | 92 | 94 | 92 | 93 | 95 | 93 |
| 25-39 år | 100 | 98 | 99 | 99 | 99 | 98 | 98 | 99 | 98 | 97 | 97 | 96 | 96 |
| 40-64 år | 100 | 100 | 99 | 98 | 97 | 96 | 95 | 94 | 91 | 91 | 92 | 90 | 89 |
| 65-79 år | 100 | 102 | 107 | 109 | 113 | 116 | 118 | 119 | 127 | 125 | 120 | 121 | 121 |
| 80+ år | 100 | 100 | 94 | 97 | 94 | 94 | 97 | 101 | 102 | 111 | 122 | 133 | 147 |
| Total | 100 | 100 | 100 | 100 | 99 | 99 | 99 | 99 | 98 | 98 | 98 | 98 | 97 |

Lunde/Kvong

Folketal primo 2016 (faktiske) og folketal primo 2017 - 2028 (forventede)

| Alder | 2016 | 2017 | 2018 | 2019 | 2020 | 2021 | 2022 | 2023 | 2024 | 2025 | 2026 | 2027 | 2028 |
|----------|-------|-------|-------|-------|-------|-------|-------|-------|-------|-------|-------|-------|-------|
| 0-2 år | 42 | 43 | 44 | 45 | 46 | 47 | 48 | 48 | 48 | 48 | 48 | 47 | 47 |
| 3-5 år | 40 | 41 | 46 | 45 | 45 | 46 | 46 | 47 | 47 | 48 | 48 | 49 | 48 |
| 6-16 år | 255 | 239 | 221 | 220 | 215 | 208 | 201 | 193 | 189 | 187 | 184 | 178 | 177 |
| 17-24 år | 141 | 147 | 146 | 135 | 128 | 123 | 122 | 122 | 119 | 116 | 113 | 115 | 112 |
| 25-39 år | 216 | 219 | 223 | 230 | 233 | 233 | 230 | 229 | 227 | 226 | 223 | 221 | 220 |
| 40-64 år | 530 | 525 | 519 | 517 | 512 | 512 | 510 | 501 | 493 | 487 | 485 | 477 | 471 |
| 65-79 år | 189 | 190 | 198 | 198 | 200 | 197 | 199 | 209 | 214 | 216 | 218 | 220 | 224 |
| 80+ år | 50 | 51 | 52 | 53 | 56 | 61 | 64 | 63 | 66 | 70 | 73 | 77 | 78 |
| Total | 1.463 | 1.456 | 1.450 | 1.443 | 1.436 | 1.427 | 1.420 | 1.412 | 1.406 | 1.399 | 1.392 | 1.384 | 1.377 |

Indekserede folketal primo 2016 (faktiske) og indekserede folketal primo 2017 - 2028 (2016 = indeks 100)

| Alder | 2016 | 2017 | 2018 | 2019 | 2020 | 2021 | 2022 | 2023 | 2024 | 2025 | 2026 | 2027 | 2028 |
|----------|------|------|------|------|------|------|------|------|------|------|------|------|------|
| 0-2 år | 100 | 102 | 105 | 107 | 110 | 112 | 114 | 115 | 115 | 115 | 114 | 113 | 111 |
| 3-5 år | 100 | 103 | 116 | 112 | 114 | 114 | 115 | 117 | 118 | 120 | 121 | 121 | 121 |
| 6-16 år | 100 | 94 | 87 | 86 | 84 | 82 | 79 | 76 | 74 | 73 | 72 | 70 | 70 |
| 17-24 år | 100 | 105 | 103 | 96 | 91 | 87 | 87 | 86 | 85 | 82 | 80 | 82 | 79 |
| 25-39 år | 100 | 101 | 103 | 106 | 108 | 108 | 107 | 106 | 105 | 105 | 103 | 102 | 102 |
| 40-64 år | 100 | 99 | 98 | 98 | 97 | 97 | 96 | 95 | 93 | 92 | 91 | 90 | 89 |
| 65-79 år | 100 | 101 | 105 | 105 | 106 | 104 | 105 | 110 | 113 | 115 | 115 | 116 | 119 |
| 80+ år | 100 | 103 | 103 | 107 | 113 | 121 | 127 | 126 | 133 | 140 | 146 | 154 | 157 |
| Total | 100 | 100 | 99 | 99 | 98 | 98 | 97 | 97 | 96 | 96 | 95 | 95 | 94 |

Lykkesgård

Folketal primo 2016 (faktiske) og folketal primo 2017 - 2028 (forventede)

| Alder | 2016 | 2017 | 2018 | 2019 | 2020 | 2021 | 2022 | 2023 | 2024 | 2025 | 2026 | 2027 | 2028 |
|----------|-------|-------|-------|-------|-------|-------|-------|-------|-------|-------|-------|-------|-------|
| 0-2 år | 114 | 110 | 109 | 109 | 110 | 112 | 114 | 117 | 118 | 119 | 119 | 119 | 119 |
| 3-5 år | 121 | 118 | 122 | 115 | 114 | 114 | 115 | 116 | 118 | 120 | 122 | 124 | 124 |
| 6-16 år | 542 | 528 | 509 | 504 | 496 | 488 | 482 | 479 | 470 | 462 | 461 | 457 | 455 |
| 17-24 år | 344 | 376 | 389 | 391 | 389 | 385 | 381 | 376 | 377 | 379 | 375 | 376 | 376 |
| 25-39 år | 597 | 593 | 588 | 593 | 602 | 600 | 608 | 612 | 613 | 610 | 614 | 613 | 614 |
| 40-64 år | 1.686 | 1.647 | 1.606 | 1.575 | 1.536 | 1.511 | 1.478 | 1.446 | 1.423 | 1.405 | 1.388 | 1.368 | 1.351 |
| 65-79 år | 613 | 640 | 676 | 691 | 720 | 741 | 760 | 787 | 804 | 821 | 820 | 827 | 836 |
| 80+ år | 161 | 163 | 173 | 192 | 203 | 219 | 237 | 249 | 263 | 275 | 298 | 318 | 331 |
| Total | 4.178 | 4.174 | 4.172 | 4.170 | 4.170 | 4.170 | 4.175 | 4.181 | 4.186 | 4.192 | 4.197 | 4.202 | 4.206 |

Indekserede folketal primo 2016 (faktiske) og indekserede folketal primo 2017 - 2028 (2016 = indeks 100)

| Alder | 2016 | 2017 | 2018 | 2019 | 2020 | 2021 | 2022 | 2023 | 2024 | 2025 | 2026 | 2027 | 2028 |
|----------|------|------|------|------|------|------|------|------|------|------|------|------|------|
| 0-2 år | 100 | 96 | 96 | 96 | 96 | 98 | 100 | 102 | 104 | 105 | 105 | 104 | 104 |
| 3-5 år | 100 | 98 | 101 | 95 | 94 | 94 | 95 | 96 | 97 | 99 | 101 | 102 | 103 |
| 6-16 år | 100 | 97 | 94 | 93 | 92 | 90 | 89 | 88 | 87 | 85 | 85 | 84 | 84 |
| 17-24 år | 100 | 109 | 113 | 114 | 113 | 112 | 111 | 109 | 110 | 110 | 109 | 109 | 109 |
| 25-39 år | 100 | 99 | 98 | 99 | 101 | 101 | 102 | 102 | 103 | 102 | 103 | 103 | 103 |
| 40-64 år | 100 | 98 | 95 | 93 | 91 | 90 | 88 | 86 | 84 | 83 | 82 | 81 | 80 |
| 65-79 år | 100 | 104 | 110 | 113 | 117 | 121 | 124 | 128 | 131 | 134 | 134 | 135 | 136 |
| 80+ år | 100 | 101 | 107 | 119 | 126 | 136 | 147 | 155 | 163 | 171 | 185 | 198 | 206 |
| Total | 100 | 100 | 100 | 100 | 100 | 100 | 100 | 100 | 100 | 100 | 100 | 101 | 101 |

Nordenskov

Folketal primo 2016 (faktiske) og folketal primo 2017 - 2028 (forventede)

| Alder | 2016 | 2017 | 2018 | 2019 | 2020 | 2021 | 2022 | 2023 | 2024 | 2025 | 2026 | 2027 | 2028 |
|----------|-------|-------|-------|-------|-------|-------|-------|-------|-------|-------|-------|-------|-------|
| 0-2 år | 48 | 49 | 45 | 49 | 49 | 50 | 50 | 50 | 50 | 50 | 49 | 48 | 48 |
| 3-5 år | 52 | 55 | 58 | 50 | 50 | 47 | 50 | 50 | 50 | 50 | 50 | 50 | 50 |
| 6-16 år | 213 | 205 | 202 | 214 | 212 | 213 | 211 | 209 | 203 | 200 | 195 | 191 | 190 |
| 17-24 år | 136 | 134 | 135 | 122 | 120 | 116 | 112 | 111 | 113 | 113 | 115 | 115 | 113 |
| 25-39 år | 272 | 269 | 260 | 258 | 257 | 247 | 243 | 240 | 236 | 233 | 230 | 228 | 226 |
| 40-64 år | 440 | 458 | 476 | 474 | 471 | 478 | 475 | 473 | 477 | 481 | 482 | 479 | 476 |
| 65-79 år | 205 | 193 | 190 | 195 | 200 | 200 | 206 | 206 | 204 | 202 | 201 | 202 | 206 |
| 80+ år | 69 | 73 | 70 | 72 | 72 | 75 | 75 | 80 | 79 | 79 | 82 | 84 | 84 |
| Total | 1.435 | 1.436 | 1.436 | 1.435 | 1.431 | 1.427 | 1.422 | 1.417 | 1.412 | 1.407 | 1.402 | 1.398 | 1.393 |

Indekserede folketal primo 2016 (faktiske) og indekserede folketal primo 2017 - 2028 (2016 = indeks 100)

| Alder | 2016 | 2017 | 2018 | 2019 | 2020 | 2021 | 2022 | 2023 | 2024 | 2025 | 2026 | 2027 | 2028 |
|----------|------|------|------|------|------|------|------|------|------|------|------|------|------|
| 0-2 år | 100 | 101 | 95 | 103 | 103 | 103 | 104 | 104 | 104 | 103 | 102 | 101 | 100 |
| 3-5 år | 100 | 106 | 111 | 96 | 96 | 91 | 96 | 95 | 95 | 96 | 96 | 96 | 96 |
| 6-16 år | 100 | 96 | 95 | 100 | 100 | 100 | 99 | 98 | 95 | 94 | 92 | 90 | 89 |
| 17-24 år | 100 | 99 | 99 | 90 | 88 | 86 | 83 | 81 | 83 | 83 | 84 | 85 | 83 |
| 25-39 år | 100 | 99 | 95 | 95 | 95 | 91 | 89 | 88 | 87 | 86 | 84 | 84 | 83 |
| 40-64 år | 100 | 104 | 108 | 108 | 107 | 109 | 108 | 107 | 108 | 109 | 109 | 109 | 108 |
| 65-79 år | 100 | 94 | 93 | 95 | 97 | 97 | 101 | 100 | 99 | 99 | 98 | 98 | 101 |
| 80+ år | 100 | 106 | 101 | 104 | 105 | 109 | 109 | 116 | 115 | 114 | 118 | 122 | 121 |
| Total | 100 | 100 | 100 | 100 | 100 | 99 | 99 | 99 | 98 | 98 | 98 | 97 | 97 |

Næsbjerg

Folketal primo 2016 (faktiske) og folketal primo 2017 - 2028 (forventede)

| Alder | 2016 | 2017 | 2018 | 2019 | 2020 | 2021 | 2022 | 2023 | 2024 | 2025 | 2026 | 2027 | 2028 |
|----------|-------|-------|-------|-------|-------|-------|-------|-------|-------|-------|-------|-------|-------|
| 0-2 år | 84 | 75 | 61 | 60 | 60 | 60 | 60 | 60 | 61 | 60 | 60 | 59 | 59 |
| 3-5 år | 74 | 76 | 81 | 78 | 72 | 62 | 61 | 61 | 61 | 61 | 62 | 62 | 62 |
| 6-16 år | 257 | 260 | 266 | 268 | 269 | 280 | 273 | 270 | 264 | 260 | 256 | 248 | 244 |
| 17-24 år | 136 | 145 | 144 | 141 | 141 | 135 | 137 | 135 | 137 | 136 | 136 | 140 | 140 |
| 25-39 år | 322 | 314 | 313 | 309 | 302 | 298 | 291 | 289 | 284 | 280 | 280 | 277 | 277 |
| 40-64 år | 601 | 596 | 595 | 593 | 590 | 589 | 590 | 586 | 588 | 584 | 579 | 581 | 579 |
| 65-79 år | 209 | 221 | 222 | 231 | 247 | 251 | 257 | 259 | 264 | 270 | 275 | 268 | 273 |
| 80+ år | 58 | 56 | 60 | 58 | 56 | 59 | 59 | 64 | 64 | 68 | 70 | 78 | 79 |
| Total | 1.741 | 1.742 | 1.741 | 1.739 | 1.736 | 1.732 | 1.729 | 1.726 | 1.723 | 1.720 | 1.718 | 1.715 | 1.712 |

Indekserede folketal primo 2016 (faktiske) og indekserede folketal primo 2017 - 2028 (2016 = indeks 100)

| Alder | 2016 | 2017 | 2018 | 2019 | 2020 | 2021 | 2022 | 2023 | 2024 | 2025 | 2026 | 2027 | 2028 |
|----------|------|------|------|------|------|------|------|------|------|------|------|------|------|
| 0-2 år | 100 | 90 | 72 | 72 | 71 | 71 | 72 | 72 | 72 | 72 | 71 | 71 | 70 |
| 3-5 år | 100 | 102 | 110 | 105 | 97 | 83 | 83 | 82 | 82 | 83 | 83 | 84 | 83 |
| 6-16 år | 100 | 101 | 104 | 104 | 104 | 109 | 106 | 105 | 103 | 101 | 100 | 96 | 95 |
| 17-24 år | 100 | 106 | 106 | 104 | 104 | 99 | 101 | 99 | 101 | 100 | 100 | 103 | 103 |
| 25-39 år | 100 | 98 | 97 | 96 | 94 | 92 | 90 | 90 | 88 | 87 | 87 | 86 | 86 |
| 40-64 år | 100 | 99 | 99 | 99 | 98 | 98 | 98 | 98 | 98 | 97 | 96 | 97 | 96 |
| 65-79 år | 100 | 106 | 106 | 111 | 118 | 120 | 123 | 124 | 126 | 129 | 132 | 128 | 130 |
| 80+ år | 100 | 96 | 103 | 101 | 97 | 101 | 102 | 110 | 110 | 116 | 121 | 135 | 137 |
| Total | 100 | 100 | 100 | 100 | 100 | 99 | 99 | 99 | 99 | 99 | 99 | 98 | 98 |

Nørre Nebel

Folketal primo 2016 (faktiske) og folketal primo 2017 - 2028 (forventede)

| Alder | 2016 | 2017 | 2018 | 2019 | 2020 | 2021 | 2022 | 2023 | 2024 | 2025 | 2026 | 2027 | 2028 |
|----------|-------|-------|-------|-------|-------|-------|-------|-------|-------|-------|-------|-------|-------|
| 0-2 år | 53 | 62 | 66 | 68 | 70 | 72 | 74 | 76 | 78 | 79 | 79 | 79 | 79 |
| 3-5 år | 63 | 53 | 62 | 66 | 72 | 75 | 76 | 78 | 80 | 81 | 83 | 84 | 85 |
| 6-16 år | 308 | 314 | 305 | 310 | 305 | 307 | 306 | 306 | 306 | 308 | 305 | 308 | 307 |
| 17-24 år | 218 | 214 | 216 | 209 | 208 | 204 | 204 | 203 | 203 | 201 | 205 | 205 | 207 |
| 25-39 år | 318 | 336 | 350 | 360 | 373 | 378 | 381 | 382 | 385 | 387 | 390 | 390 | 392 |
| 40-64 år | 969 | 953 | 934 | 919 | 901 | 887 | 874 | 867 | 864 | 855 | 845 | 838 | 830 |
| 65-79 år | 577 | 582 | 580 | 586 | 584 | 586 | 589 | 584 | 575 | 576 | 566 | 563 | 556 |
| 80+ år | 204 | 206 | 216 | 217 | 226 | 233 | 238 | 250 | 260 | 266 | 281 | 293 | 308 |
| Total | 2.710 | 2.720 | 2.730 | 2.736 | 2.739 | 2.742 | 2.743 | 2.747 | 2.751 | 2.753 | 2.756 | 2.761 | 2.765 |

Indekserede folketal primo 2016 (faktiske) og indekserede folketal primo 2017 - 2028 (2016 = indeks 100)

| Alder | 2016 | 2017 | 2018 | 2019 | 2020 | 2021 | 2022 | 2023 | 2024 | 2025 | 2026 | 2027 | 2028 |
|----------|------|------|------|------|------|------|------|------|------|------|------|------|------|
| 0-2 år | 100 | 117 | 125 | 129 | 132 | 136 | 140 | 144 | 147 | 148 | 149 | 149 | 149 |
| 3-5 år | 100 | 85 | 99 | 104 | 114 | 119 | 121 | 123 | 126 | 129 | 132 | 134 | 135 |
| 6-16 år | 100 | 102 | 99 | 101 | 99 | 100 | 99 | 99 | 99 | 100 | 99 | 100 | 100 |
| 17-24 år | 100 | 98 | 99 | 96 | 96 | 93 | 94 | 93 | 93 | 92 | 94 | 94 | 95 |
| 25-39 år | 100 | 106 | 110 | 113 | 117 | 119 | 120 | 120 | 121 | 122 | 123 | 123 | 123 |
| 40-64 år | 100 | 98 | 96 | 95 | 93 | 92 | 90 | 89 | 89 | 88 | 87 | 87 | 86 |
| 65-79 år | 100 | 101 | 101 | 102 | 101 | 102 | 102 | 101 | 100 | 100 | 98 | 98 | 96 |
| 80+ år | 100 | 101 | 106 | 106 | 111 | 114 | 117 | 123 | 127 | 131 | 138 | 144 | 151 |
| Total | 100 | 100 | 101 | 101 | 101 | 101 | 101 | 101 | 102 | 102 | 102 | 102 | 102 |

Outrup

Folketal primo 2016 (faktiske) og folketal primo 2017 - 2028 (forventede)

| Alder | 2016 | 2017 | 2018 | 2019 | 2020 | 2021 | 2022 | 2023 | 2024 | 2025 | 2026 | 2027 | 2028 |
|----------|-------|-------|-------|-------|-------|-------|-------|-------|-------|-------|-------|-------|-------|
| 0-2 år | 75 | 70 | 73 | 73 | 72 | 72 | 72 | 73 | 73 | 73 | 72 | 71 | 70 |
| 3-5 år | 67 | 70 | 70 | 75 | 71 | 72 | 72 | 71 | 71 | 72 | 72 | 73 | 72 |
| 6-16 år | 318 | 320 | 313 | 308 | 309 | 298 | 292 | 290 | 281 | 283 | 277 | 271 | 267 |
| 17-24 år | 196 | 186 | 183 | 176 | 173 | 174 | 173 | 168 | 169 | 162 | 161 | 162 | 162 |
| 25-39 år | 360 | 377 | 375 | 368 | 362 | 353 | 347 | 346 | 344 | 338 | 336 | 332 | 329 |
| 40-64 år | 762 | 753 | 747 | 748 | 742 | 739 | 733 | 730 | 722 | 716 | 708 | 697 | 686 |
| 65-79 år | 255 | 259 | 275 | 285 | 298 | 310 | 320 | 321 | 331 | 340 | 344 | 351 | 359 |
| 80+ år | 119 | 118 | 115 | 113 | 111 | 111 | 113 | 115 | 114 | 118 | 123 | 128 | 132 |
| Total | 2.152 | 2.153 | 2.150 | 2.145 | 2.138 | 2.129 | 2.121 | 2.114 | 2.107 | 2.100 | 2.093 | 2.085 | 2.077 |

Indekserede folketal primo 2016 (faktiske) og indekserede folketal primo 2017 - 2028 (2016 = indeks 100)

| Alder | 2016 | 2017 | 2018 | 2019 | 2020 | 2021 | 2022 | 2023 | 2024 | 2025 | 2026 | 2027 | 2028 |
|----------|------|------|------|------|------|------|------|------|------|------|------|------|------|
| 0-2 år | 100 | 94 | 97 | 97 | 96 | 96 | 97 | 97 | 97 | 97 | 96 | 95 | 94 |
| 3-5 år | 100 | 105 | 104 | 111 | 106 | 108 | 107 | 106 | 107 | 107 | 108 | 108 | 108 |
| 6-16 år | 100 | 101 | 98 | 97 | 97 | 94 | 92 | 91 | 88 | 89 | 87 | 85 | 84 |
| 17-24 år | 100 | 95 | 93 | 90 | 88 | 89 | 88 | 86 | 86 | 82 | 82 | 83 | 83 |
| 25-39 år | 100 | 105 | 104 | 102 | 101 | 98 | 96 | 96 | 96 | 94 | 93 | 92 | 91 |
| 40-64 år | 100 | 99 | 98 | 98 | 97 | 97 | 96 | 96 | 95 | 94 | 93 | 91 | 90 |
| 65-79 år | 100 | 101 | 108 | 112 | 117 | 121 | 125 | 126 | 130 | 133 | 135 | 138 | 141 |
| 80+ år | 100 | 99 | 96 | 95 | 94 | 94 | 95 | 97 | 96 | 99 | 103 | 107 | 111 |
| Total | 100 | 100 | 100 | 100 | 99 | 99 | 99 | 98 | 98 | 98 | 97 | 97 | 97 |

Sct. Jacobi

Folketal primo 2016 (faktiske) og folketal primo 2017 - 2028 (forventede)

| Alder | 2016 | 2017 | 2018 | 2019 | 2020 | 2021 | 2022 | 2023 | 2024 | 2025 | 2026 | 2027 | 2028 |
|----------|-------|-------|-------|-------|-------|-------|-------|-------|-------|-------|-------|-------|-------|
| 0-2 år | 149 | 170 | 181 | 185 | 184 | 185 | 186 | 188 | 189 | 188 | 187 | 185 | 184 |
| 3-5 år | 165 | 149 | 161 | 174 | 183 | 188 | 190 | 189 | 190 | 191 | 193 | 194 | 193 |
| 6-16 år | 622 | 665 | 674 | 678 | 687 | 696 | 701 | 710 | 714 | 716 | 715 | 711 | 705 |
| 17-24 år | 751 | 684 | 655 | 637 | 616 | 598 | 590 | 579 | 573 | 571 | 570 | 573 | 578 |
| 25-39 år | 984 | 1.005 | 1.018 | 1.010 | 1.003 | 999 | 994 | 989 | 984 | 972 | 967 | 958 | 953 |
| 40-64 år | 1.837 | 1.888 | 1.924 | 1.957 | 1.973 | 1.976 | 1.983 | 1.985 | 1.992 | 1.998 | 1.995 | 2.006 | 1.994 |
| 65-79 år | 986 | 1.012 | 1.023 | 1.050 | 1.063 | 1.078 | 1.084 | 1.099 | 1.102 | 1.117 | 1.127 | 1.120 | 1.126 |
| 80+ år | 397 | 396 | 410 | 404 | 405 | 408 | 418 | 421 | 428 | 430 | 439 | 452 | 471 |
| Total | 5.891 | 5.968 | 6.047 | 6.095 | 6.114 | 6.128 | 6.145 | 6.160 | 6.173 | 6.184 | 6.192 | 6.199 | 6.204 |

Indekserede folketal primo 2016 (faktiske) og indekserede folketal primo 2017 - 2028 (2016 = indeks 100)

| Alder | 2016 | 2017 | 2018 | 2019 | 2020 | 2021 | 2022 | 2023 | 2024 | 2025 | 2026 | 2027 | 2028 |
|----------|------|------|------|------|------|------|------|------|------|------|------|------|------|
| 0-2 år | 100 | 114 | 121 | 124 | 124 | 124 | 125 | 126 | 127 | 126 | 125 | 124 | 123 |
| 3-5 år | 100 | 90 | 98 | 105 | 111 | 114 | 115 | 115 | 115 | 116 | 117 | 117 | 117 |
| 6-16 år | 100 | 107 | 108 | 109 | 110 | 112 | 113 | 114 | 115 | 115 | 115 | 114 | 113 |
| 17-24 år | 100 | 91 | 87 | 85 | 82 | 80 | 78 | 77 | 76 | 76 | 76 | 76 | 77 |
| 25-39 år | 100 | 102 | 104 | 103 | 102 | 101 | 101 | 101 | 100 | 99 | 98 | 97 | 97 |
| 40-64 år | 100 | 103 | 105 | 107 | 107 | 108 | 108 | 108 | 108 | 109 | 109 | 109 | 109 |
| 65-79 år | 100 | 103 | 104 | 107 | 108 | 109 | 110 | 112 | 112 | 113 | 114 | 114 | 114 |
| 80+ år | 100 | 100 | 103 | 102 | 102 | 103 | 105 | 106 | 108 | 108 | 111 | 114 | 119 |
| Total | 100 | 101 | 103 | 103 | 104 | 104 | 104 | 105 | 105 | 105 | 105 | 105 | 105 |

Starup

Folketal primo 2016 (faktiske) og folketal primo 2017 - 2028 (forventede)

| Alder | 2016 | 2017 | 2018 | 2019 | 2020 | 2021 | 2022 | 2023 | 2024 | 2025 | 2026 | 2027 | 2028 |
|----------|-------|-------|-------|-------|-------|-------|-------|-------|-------|-------|-------|-------|-------|
| 0-2 år | 25 | 27 | 32 | 34 | 34 | 35 | 36 | 36 | 36 | 37 | 37 | 36 | 36 |
| 3-5 år | 28 | 31 | 28 | 30 | 31 | 34 | 35 | 35 | 36 | 36 | 37 | 37 | 37 |
| 6-16 år | 168 | 162 | 158 | 155 | 158 | 149 | 145 | 140 | 139 | 136 | 137 | 134 | 134 |
| 17-24 år | 113 | 100 | 95 | 91 | 83 | 85 | 86 | 87 | 85 | 85 | 82 | 82 | 81 |
| 25-39 år | 143 | 159 | 167 | 174 | 177 | 173 | 173 | 170 | 171 | 171 | 170 | 169 | 169 |
| 40-64 år | 384 | 382 | 377 | 371 | 367 | 370 | 369 | 372 | 368 | 367 | 362 | 360 | 353 |
| 65-79 år | 150 | 152 | 152 | 154 | 160 | 161 | 161 | 161 | 164 | 162 | 167 | 168 | 174 |
| 80+ år | 70 | 72 | 74 | 75 | 73 | 73 | 76 | 76 | 77 | 81 | 84 | 86 | 86 |
| Total | 1.081 | 1.084 | 1.085 | 1.085 | 1.084 | 1.081 | 1.079 | 1.077 | 1.076 | 1.075 | 1.074 | 1.073 | 1.071 |

Indekserede folketal primo 2016 (faktiske) og indekserede folketal primo 2017 - 2028 (2016 = indeks 100)

| Alder | 2016 | 2017 | 2018 | 2019 | 2020 | 2021 | 2022 | 2023 | 2024 | 2025 | 2026 | 2027 | 2028 |
|----------|------|------|------|------|------|------|------|------|------|------|------|------|------|
| 0-2 år | 100 | 106 | 129 | 134 | 137 | 140 | 142 | 144 | 146 | 146 | 146 | 145 | 144 |
| 3-5 år | 100 | 110 | 101 | 109 | 110 | 122 | 124 | 125 | 127 | 129 | 131 | 132 | 132 |
| 6-16 år | 100 | 97 | 94 | 92 | 94 | 89 | 86 | 83 | 83 | 81 | 81 | 80 | 80 |
| 17-24 år | 100 | 88 | 84 | 81 | 74 | 75 | 76 | 77 | 75 | 75 | 72 | 73 | 72 |
| 25-39 år | 100 | 111 | 117 | 122 | 124 | 121 | 121 | 119 | 119 | 119 | 119 | 118 | 118 |
| 40-64 år | 100 | 99 | 98 | 97 | 96 | 96 | 96 | 97 | 96 | 96 | 94 | 94 | 92 |
| 65-79 år | 100 | 101 | 102 | 103 | 107 | 108 | 107 | 107 | 109 | 108 | 111 | 112 | 116 |
| 80+ år | 100 | 103 | 106 | 107 | 104 | 105 | 109 | 109 | 110 | 116 | 120 | 123 | 123 |
| Total | 100 | 100 | 100 | 100 | 100 | 100 | 100 | 100 | 100 | 99 | 99 | 99 | 99 |

Thorstrup

Folketal primo 2016 (faktiske) og folketal primo 2017 - 2028 (forventede)

| Alder | 2016 | 2017 | 2018 | 2019 | 2020 | 2021 | 2022 | 2023 | 2024 | 2025 | 2026 | 2027 | 2028 |
|----------|-------|-------|-------|-------|-------|-------|-------|-------|-------|-------|-------|-------|-------|
| 0-2 år | 35 | 40 | 37 | 36 | 37 | 38 | 39 | 40 | 40 | 40 | 40 | 40 | 39 |
| 3-5 år | 43 | 30 | 36 | 36 | 40 | 38 | 38 | 38 | 39 | 39 | 40 | 40 | 40 |
| 6-16 år | 201 | 197 | 183 | 185 | 167 | 163 | 160 | 157 | 156 | 155 | 153 | 149 | 146 |
| 17-24 år | 98 | 104 | 105 | 97 | 102 | 100 | 98 | 95 | 91 | 88 | 87 | 89 | 90 |
| 25-39 år | 173 | 176 | 182 | 178 | 181 | 187 | 188 | 189 | 189 | 187 | 186 | 184 | 184 |
| 40-64 år | 411 | 408 | 399 | 410 | 409 | 404 | 400 | 399 | 396 | 393 | 389 | 383 | 381 |
| 65-79 år | 171 | 174 | 182 | 178 | 175 | 178 | 182 | 185 | 188 | 189 | 189 | 189 | 188 |
| 80+ år | 42 | 43 | 43 | 44 | 50 | 50 | 52 | 53 | 55 | 59 | 65 | 74 | 77 |
| Total | 1.174 | 1.171 | 1.168 | 1.165 | 1.161 | 1.158 | 1.156 | 1.154 | 1.153 | 1.151 | 1.150 | 1.148 | 1.146 |

Indekserede folketal primo 2016 (faktiske) og indekserede folketal primo 2017 - 2028 (2016 = indeks 100)

| Alder | 2016 | 2017 | 2018 | 2019 | 2020 | 2021 | 2022 | 2023 | 2024 | 2025 | 2026 | 2027 | 2028 |
|----------|------|------|------|------|------|------|------|------|------|------|------|------|------|
| 0-2 år | 100 | 114 | 107 | 104 | 106 | 108 | 111 | 113 | 115 | 115 | 115 | 114 | 113 |
| 3-5 år | 100 | 69 | 84 | 84 | 92 | 88 | 87 | 88 | 90 | 92 | 93 | 94 | 94 |
| 6-16 år | 100 | 98 | 91 | 92 | 83 | 81 | 79 | 78 | 77 | 77 | 76 | 74 | 72 |
| 17-24 år | 100 | 106 | 107 | 99 | 104 | 102 | 100 | 97 | 93 | 90 | 89 | 91 | 92 |
| 25-39 år | 100 | 102 | 105 | 103 | 105 | 108 | 108 | 109 | 109 | 108 | 108 | 106 | 106 |
| 40-64 år | 100 | 99 | 97 | 100 | 100 | 98 | 97 | 97 | 96 | 96 | 95 | 93 | 93 |
| 65-79 år | 100 | 102 | 106 | 104 | 102 | 104 | 107 | 108 | 110 | 111 | 111 | 110 | 110 |
| 80+ år | 100 | 103 | 102 | 105 | 118 | 119 | 123 | 126 | 130 | 141 | 155 | 176 | 183 |
| Total | 100 | 100 | 99 | 99 | 99 | 99 | 98 | 98 | 98 | 98 | 98 | 98 | 98 |

Tistrup

Folketal primo 2016 (faktiske) og folketal primo 2017 - 2028 (forventede)

| Alder | 2016 | 2017 | 2018 | 2019 | 2020 | 2021 | 2022 | 2023 | 2024 | 2025 | 2026 | 2027 | 2028 |
|----------|-------|-------|-------|-------|-------|-------|-------|-------|-------|-------|-------|-------|-------|
| 0-2 år | 54 | 56 | 58 | 59 | 59 | 59 | 59 | 59 | 60 | 59 | 59 | 59 | 58 |
| 3-5 år | 65 | 62 | 59 | 61 | 62 | 63 | 64 | 64 | 64 | 64 | 65 | 65 | 65 |
| 6-16 år | 272 | 278 | 279 | 269 | 265 | 269 | 263 | 262 | 257 | 255 | 251 | 247 | 246 |
| 17-24 år | 215 | 197 | 185 | 182 | 177 | 166 | 166 | 162 | 164 | 164 | 165 | 167 | 166 |
| 25-39 år | 329 | 327 | 328 | 325 | 322 | 318 | 314 | 307 | 304 | 303 | 301 | 298 | 298 |
| 40-64 år | 660 | 667 | 667 | 665 | 661 | 665 | 656 | 653 | 655 | 652 | 648 | 650 | 643 |
| 65-79 år | 309 | 308 | 311 | 315 | 317 | 314 | 324 | 333 | 328 | 325 | 332 | 328 | 333 |
| 80+ år | 109 | 124 | 135 | 144 | 155 | 163 | 168 | 174 | 181 | 191 | 193 | 203 | 209 |
| Total | 2.013 | 2.019 | 2.021 | 2.020 | 2.019 | 2.017 | 2.015 | 2.014 | 2.014 | 2.014 | 2.015 | 2.017 | 2.019 |

Indekserede folketal primo 2016 (faktiske) og indekserede folketal primo 2017 - 2028 (2016 = indeks 100)

| Alder | 2016 | 2017 | 2018 | 2019 | 2020 | 2021 | 2022 | 2023 | 2024 | 2025 | 2026 | 2027 | 2028 |
|----------|------|------|------|------|------|------|------|------|------|------|------|------|------|
| 0-2 år | 100 | 105 | 107 | 110 | 109 | 109 | 109 | 110 | 110 | 110 | 109 | 109 | 108 |
| 3-5 år | 100 | 96 | 91 | 93 | 96 | 97 | 98 | 98 | 98 | 99 | 100 | 100 | 100 |
| 6-16 år | 100 | 102 | 102 | 99 | 97 | 99 | 97 | 96 | 95 | 94 | 92 | 91 | 90 |
| 17-24 år | 100 | 92 | 86 | 85 | 82 | 77 | 77 | 76 | 76 | 76 | 77 | 78 | 77 |
| 25-39 år | 100 | 99 | 100 | 99 | 98 | 97 | 95 | 93 | 93 | 92 | 91 | 91 | 91 |
| 40-64 år | 100 | 101 | 101 | 101 | 100 | 101 | 99 | 99 | 99 | 99 | 98 | 98 | 97 |
| 65-79 år | 100 | 100 | 101 | 102 | 103 | 102 | 105 | 108 | 106 | 105 | 107 | 106 | 108 |
| 80+ år | 100 | 113 | 124 | 132 | 142 | 150 | 155 | 159 | 166 | 175 | 177 | 186 | 192 |
| Total | 100 | 100 | 100 | 100 | 100 | 100 | 100 | 100 | 100 | 100 | 100 | 100 | 100 |

Ølgod

Folketal primo 2016 (faktiske) og folketal primo 2017 - 2028 (forventede)

| Alder | 2016 | 2017 | 2018 | 2019 | 2020 | 2021 | 2022 | 2023 | 2024 | 2025 | 2026 | 2027 | 2028 |
|----------|-------|-------|-------|-------|-------|-------|-------|-------|-------|-------|-------|-------|-------|
| 0-2 år | 138 | 149 | 152 | 158 | 158 | 159 | 162 | 164 | 165 | 166 | 165 | 163 | 162 |
| 3-5 år | 180 | 169 | 161 | 158 | 161 | 160 | 162 | 161 | 162 | 164 | 166 | 167 | 167 |
| 6-16 år | 862 | 845 | 817 | 797 | 782 | 763 | 747 | 732 | 718 | 703 | 686 | 676 | 667 |
| 17-24 år | 544 | 531 | 543 | 538 | 525 | 517 | 508 | 501 | 496 | 493 | 495 | 492 | 490 |
| 25-39 år | 801 | 817 | 813 | 814 | 820 | 812 | 813 | 812 | 811 | 805 | 803 | 798 | 796 |
| 40-64 år | 2.151 | 2.139 | 2.122 | 2.091 | 2.053 | 2.040 | 2.017 | 1.984 | 1.964 | 1.947 | 1.931 | 1.914 | 1.888 |
| 65-79 år | 872 | 884 | 909 | 943 | 972 | 987 | 1.001 | 1.022 | 1.029 | 1.041 | 1.043 | 1.041 | 1.054 |
| 80+ år | 367 | 380 | 385 | 390 | 401 | 408 | 415 | 429 | 442 | 450 | 464 | 485 | 497 |
| Total | 5.915 | 5.913 | 5.903 | 5.889 | 5.870 | 5.847 | 5.824 | 5.805 | 5.787 | 5.769 | 5.752 | 5.736 | 5.720 |

Indekserede folketal primo 2016 (faktiske) og indekserede folketal primo 2017 - 2028 (2016 = indeks 100)

| Alder | 2016 | 2017 | 2018 | 2019 | 2020 | 2021 | 2022 | 2023 | 2024 | 2025 | 2026 | 2027 | 2028 |
|----------|------|------|------|------|------|------|------|------|------|------|------|------|------|
| 0-2 år | 100 | 108 | 110 | 114 | 114 | 116 | 117 | 119 | 120 | 120 | 119 | 118 | 117 |
| 3-5 år | 100 | 94 | 89 | 88 | 89 | 89 | 90 | 90 | 90 | 91 | 92 | 93 | 93 |
| 6-16 år | 100 | 98 | 95 | 92 | 91 | 89 | 87 | 85 | 83 | 82 | 80 | 78 | 77 |
| 17-24 år | 100 | 98 | 100 | 99 | 97 | 95 | 93 | 92 | 91 | 91 | 91 | 90 | 90 |
| 25-39 år | 100 | 102 | 101 | 102 | 102 | 101 | 102 | 101 | 101 | 101 | 100 | 100 | 99 |
| 40-64 år | 100 | 99 | 99 | 97 | 95 | 95 | 94 | 92 | 91 | 91 | 90 | 89 | 88 |
| 65-79 år | 100 | 101 | 104 | 108 | 111 | 113 | 115 | 117 | 118 | 119 | 120 | 119 | 121 |
| 80+ år | 100 | 103 | 105 | 106 | 109 | 111 | 113 | 117 | 120 | 123 | 126 | 132 | 136 |
| Total | 100 | 100 | 100 | 100 | 99 | 99 | 98 | 98 | 98 | 98 | 97 | 97 | 97 |

Årre

Folketal primo 2016 (faktiske) og folketal primo 2017 - 2028 (forventede)

| Alder | 2016 | 2017 | 2018 | 2019 | 2020 | 2021 | 2022 | 2023 | 2024 | 2025 | 2026 | 2027 | 2028 |
|----------|-------|-------|-------|-------|-------|-------|-------|-------|-------|-------|-------|-------|-------|
| 0-2 år | 57 | 53 | 57 | 55 | 55 | 56 | 56 | 57 | 57 | 57 | 57 | 57 | 57 |
| 3-5 år | 69 | 70 | 64 | 58 | 54 | 57 | 56 | 56 | 56 | 57 | 58 | 58 | 58 |
| 6-16 år | 235 | 231 | 230 | 241 | 242 | 236 | 233 | 233 | 228 | 227 | 225 | 222 | 220 |
| 17-24 år | 141 | 141 | 141 | 134 | 131 | 130 | 130 | 127 | 129 | 128 | 127 | 127 | 128 |
| 25-39 år | 293 | 289 | 288 | 284 | 282 | 278 | 274 | 270 | 269 | 268 | 267 | 265 | 265 |
| 40-64 år | 550 | 562 | 566 | 560 | 557 | 564 | 561 | 562 | 563 | 564 | 566 | 564 | 560 |
| 65-79 år | 237 | 237 | 238 | 247 | 255 | 250 | 255 | 259 | 260 | 265 | 259 | 256 | 258 |
| 80+ år | 62 | 66 | 69 | 77 | 79 | 86 | 90 | 94 | 96 | 95 | 102 | 112 | 117 |
| Total | 1.644 | 1.648 | 1.652 | 1.654 | 1.656 | 1.656 | 1.657 | 1.658 | 1.659 | 1.660 | 1.661 | 1.662 | 1.663 |

Indekserede folketal primo 2016 (faktiske) og indekserede folketal primo 2017 - 2028 (2016 = indeks 100)

| Alder | 2016 | 2017 | 2018 | 2019 | 2020 | 2021 | 2022 | 2023 | 2024 | 2025 | 2026 | 2027 | 2028 |
|----------|------|------|------|------|------|------|------|------|------|------|------|------|------|
| 0-2 år | 100 | 93 | 99 | 96 | 96 | 97 | 99 | 100 | 101 | 101 | 100 | 100 | 99 |
| 3-5 år | 100 | 101 | 93 | 83 | 79 | 83 | 81 | 81 | 82 | 83 | 83 | 84 | 84 |
| 6-16 år | 100 | 98 | 98 | 102 | 103 | 100 | 99 | 99 | 97 | 96 | 96 | 95 | 94 |
| 17-24 år | 100 | 100 | 100 | 95 | 93 | 93 | 92 | 90 | 91 | 91 | 90 | 90 | 91 |
| 25-39 år | 100 | 99 | 98 | 97 | 96 | 95 | 94 | 92 | 92 | 91 | 91 | 91 | 90 |
| 40-64 år | 100 | 102 | 103 | 102 | 101 | 102 | 102 | 102 | 102 | 103 | 103 | 103 | 102 |
| 65-79 år | 100 | 100 | 100 | 104 | 108 | 105 | 108 | 109 | 110 | 112 | 109 | 108 | 109 |
| 80+ år | 100 | 106 | 112 | 124 | 127 | 138 | 146 | 151 | 155 | 153 | 165 | 181 | 188 |
| Total | 100 | 100 | 100 | 101 | 101 | 101 | 101 | 101 | 101 | 101 | 101 | 101 | 101 |

PLEJEDISTRIKTER

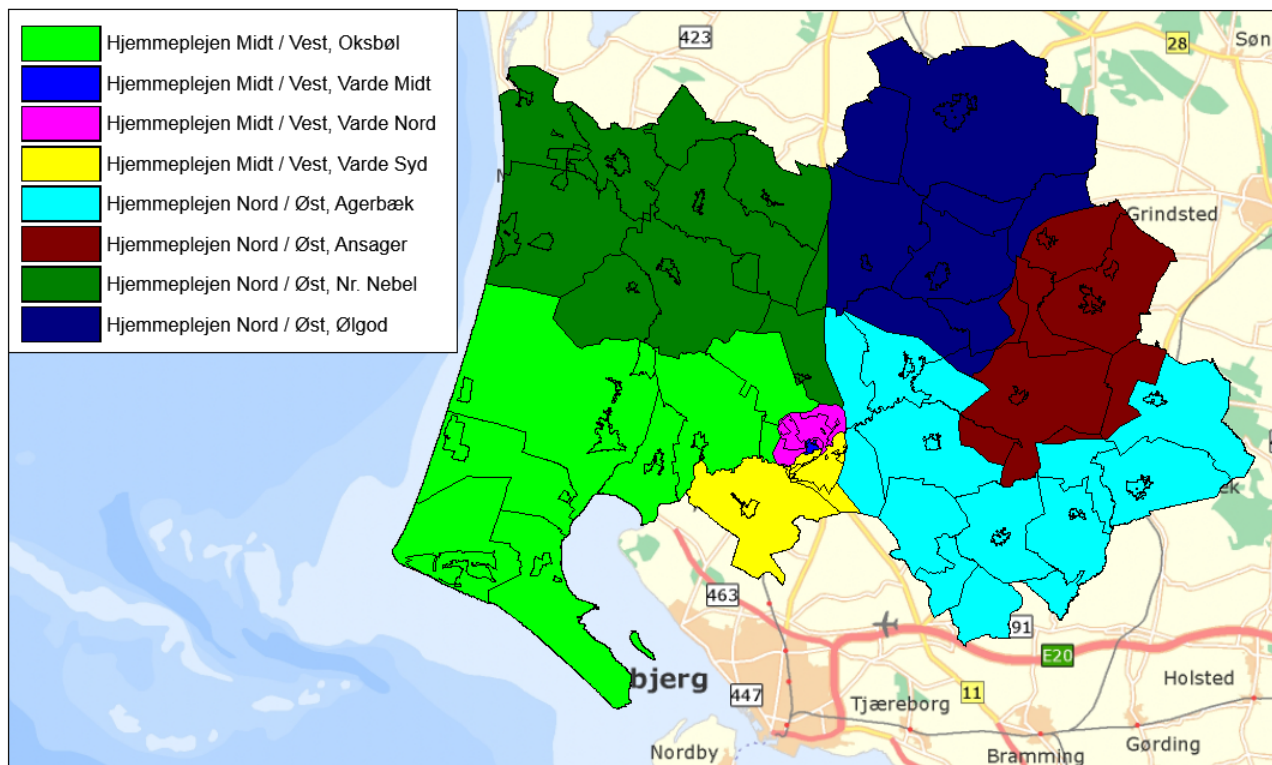

Figur 22 – Plejedistrikter i Varde Kommune

Samlet udvikling i plejedistrikter

Folketal primo 2016 (faktiske) og folketal primo 2017 - 2028 (forventede)

| Plejedistrikt | 2016 | 2017 | 2018 | 2019 | 2020 | 2021 | 2022 | 2023 | 2024 | 2025 | 2026 | 2027 | 2028 |
|--------------------------------------|---------------|---------------|---------------|---------------|---------------|---------------|---------------|---------------|---------------|---------------|---------------|---------------|---------------|
| Hjemmeplejen Midt / Vest, Oksbøl | 6.865 | 6.861 | 6.850 | 6.843 | 6.829 | 6.809 | 6.793 | 6.779 | 6.764 | 6.754 | 6.742 | 6.728 | 6.714 |
| Hjemmeplejen Midt / Vest, Varde Midt | 1.978 | 2.061 | 2.144 | 2.196 | 2.215 | 2.228 | 2.240 | 2.250 | 2.258 | 2.265 | 2.271 | 2.276 | 2.280 |
| Hjemmeplejen Midt / Vest, Varde Nord | 6.675 | 6.671 | 6.716 | 6.773 | 6.840 | 6.919 | 6.966 | 7.014 | 7.062 | 7.111 | 7.159 | 7.207 | 7.254 |
| Hjemmeplejen Midt / Vest, Varde Syd | 6.899 | 6.924 | 6.941 | 6.956 | 6.968 | 6.979 | 6.996 | 7.015 | 7.032 | 7.048 | 7.065 | 7.080 | 7.096 |
| Hjemmeplejen Nord / Øst, Agerbæk | 7.593 | 7.601 | 7.601 | 7.597 | 7.587 | 7.574 | 7.567 | 7.561 | 7.556 | 7.551 | 7.546 | 7.539 | 7.532 |
| Hjemmeplejen Nord / Øst, Ansager | 4.158 | 4.162 | 4.163 | 4.158 | 4.152 | 4.140 | 4.132 | 4.121 | 4.112 | 4.101 | 4.091 | 4.080 | 4.071 |
| Hjemmeplejen Nord / Øst, Nr. Nebel | 6.757 | 6.767 | 6.772 | 6.769 | 6.758 | 6.743 | 6.728 | 6.717 | 6.706 | 6.695 | 6.682 | 6.670 | 6.659 |
| Hjemmeplejen Nord / Øst, Ølgod | 9.309 | 9.310 | 9.297 | 9.277 | 9.251 | 9.218 | 9.186 | 9.158 | 9.132 | 9.107 | 9.082 | 9.060 | 9.038 |
| Adm adresser | 50 | 51 | 52 | 53 | 53 | 53 | 54 | 54 | 54 | 54 | 54 | 54 | 54 |
| Total | 50.284 | 50.408 | 50.538 | 50.622 | 50.653 | 50.663 | 50.661 | 50.668 | 50.676 | 50.686 | 50.692 | 50.694 | 50.698 |

Indekserede folketal primo 2016 (faktiske) og indekserede folketal primo 2017 - 2028 (2016 = indeks 100)

| Plejedistrikt | 2016 | 2017 | 2018 | 2019 | 2020 | 2021 | 2022 | 2023 | 2024 | 2025 | 2026 | 2027 | 2028 |
|--------------------------------------|------------|------------|------------|------------|------------|------------|------------|------------|------------|------------|------------|------------|------------|
| Hjemmeplejen Midt / Vest, Oksbøl | 100 | 100 | 100 | 100 | 99 | 99 | 99 | 99 | 99 | 98 | 98 | 98 | 98 |
| Hjemmeplejen Midt / Vest, Varde Midt | 100 | 104 | 108 | 111 | 112 | 113 | 113 | 114 | 114 | 115 | 115 | 115 | 115 |
| Hjemmeplejen Midt / Vest, Varde Nord | 100 | 100 | 101 | 101 | 102 | 104 | 104 | 105 | 106 | 107 | 107 | 108 | 109 |
| Hjemmeplejen Midt / Vest, Varde Syd | 100 | 100 | 101 | 101 | 101 | 101 | 101 | 102 | 102 | 102 | 102 | 103 | 103 |
| Hjemmeplejen Nord / Øst, Agerbæk | 100 | 100 | 100 | 100 | 100 | 100 | 100 | 100 | 100 | 99 | 99 | 99 | 99 |
| Hjemmeplejen Nord / Øst, Ansager | 100 | 100 | 100 | 100 | 100 | 100 | 99 | 99 | 99 | 99 | 98 | 98 | 98 |
| Hjemmeplejen Nord / Øst, Nr. Nebel | 100 | 100 | 100 | 100 | 100 | 100 | 100 | 99 | 99 | 99 | 99 | 99 | 99 |
| Hjemmeplejen Nord / Øst, Ølgod | 100 | 100 | 100 | 100 | 99 | 99 | 99 | 98 | 98 | 98 | 98 | 97 | 97 |
| Adm adresser | 100 | 103 | 104 | 105 | 106 | 107 | 107 | 108 | 108 | 108 | 108 | 108 | 107 |
| Total | 100 | 100 | 101 | 101 | 101 | 101 | 101 | 101 | 101 | 101 | 101 | 101 | 101 |

Hjemmeplejen Midt / Vest, Oksbøl

Folketal primo 2016 (faktiske) og folketal primo 2017 - 2028 (forventede)

| Alder | 2016 | 2017 | 2018 | 2019 | 2020 | 2021 | 2022 | 2023 | 2024 | 2025 | 2026 | 2027 | 2028 |
|----------|-------|-------|-------|-------|-------|-------|-------|-------|-------|-------|-------|-------|-------|
| 0-2 år | 176 | 169 | 180 | 185 | 190 | 194 | 199 | 202 | 204 | 205 | 204 | 203 | 201 |
| 3-5 år | 200 | 208 | 200 | 200 | 194 | 200 | 202 | 204 | 208 | 212 | 215 | 216 | 217 |
| 6-16 år | 1.012 | 992 | 951 | 945 | 939 | 914 | 903 | 887 | 870 | 865 | 852 | 844 | 841 |
| 17-24 år | 525 | 532 | 553 | 534 | 519 | 513 | 500 | 495 | 494 | 485 | 484 | 483 | 478 |
| 25-39 år | 886 | 895 | 909 | 913 | 921 | 923 | 921 | 928 | 926 | 921 | 922 | 917 | 916 |
| 40-64 år | 2.541 | 2.517 | 2.473 | 2.460 | 2.418 | 2.384 | 2.361 | 2.323 | 2.296 | 2.286 | 2.266 | 2.245 | 2.210 |
| 65-79 år | 1.185 | 1.205 | 1.233 | 1.247 | 1.286 | 1.316 | 1.327 | 1.338 | 1.348 | 1.342 | 1.331 | 1.324 | 1.321 |
| 80+ år | 340 | 343 | 351 | 359 | 363 | 365 | 380 | 401 | 418 | 439 | 468 | 496 | 530 |
| Total | 6.865 | 6.861 | 6.850 | 6.843 | 6.829 | 6.809 | 6.793 | 6.779 | 6.764 | 6.754 | 6.742 | 6.728 | 6.714 |

Indekserede folketal primo 2016 (faktiske) og indekserede folketal primo 2017 - 2028 (2016 = indeks 100)

| Alder | 2016 | 2017 | 2018 | 2019 | 2020 | 2021 | 2022 | 2023 | 2024 | 2025 | 2026 | 2027 | 2028 |
|----------|------|------|------|------|------|------|------|------|------|------|------|------|------|
| 0-2 år | 100 | 96 | 102 | 105 | 108 | 110 | 113 | 115 | 116 | 116 | 116 | 115 | 114 |
| 3-5 år | 100 | 104 | 100 | 100 | 97 | 100 | 101 | 102 | 104 | 106 | 107 | 108 | 108 |
| 6-16 år | 100 | 98 | 94 | 93 | 93 | 90 | 89 | 88 | 86 | 85 | 84 | 83 | 83 |
| 17-24 år | 100 | 101 | 105 | 102 | 99 | 98 | 95 | 94 | 94 | 92 | 92 | 92 | 91 |
| 25-39 år | 100 | 101 | 103 | 103 | 104 | 104 | 104 | 105 | 104 | 104 | 104 | 104 | 103 |
| 40-64 år | 100 | 99 | 97 | 97 | 95 | 94 | 93 | 91 | 90 | 90 | 89 | 88 | 87 |
| 65-79 år | 100 | 102 | 104 | 105 | 108 | 111 | 112 | 113 | 114 | 113 | 112 | 112 | 112 |
| 80+ år | 100 | 101 | 103 | 106 | 107 | 107 | 112 | 118 | 123 | 129 | 138 | 146 | 156 |
| Total | 100 | 100 | 100 | 100 | 99 | 99 | 99 | 99 | 99 | 98 | 98 | 98 | 98 |

Hjemmeplejen Midt / Vest, Varde Midt

Folketal primo 2016 (faktiske) og folketal primo 2017 - 2028 (forventede)

| Alder | 2016 | 2017 | 2018 | 2019 | 2020 | 2021 | 2022 | 2023 | 2024 | 2025 | 2026 | 2027 | 2028 |
|----------|-------|-------|-------|-------|-------|-------|-------|-------|-------|-------|-------|-------|-------|
| 0-2 år | 34 | 55 | 68 | 74 | 73 | 72 | 72 | 72 | 72 | 71 | 70 | 69 | 68 |
| 3-5 år | 29 | 39 | 50 | 57 | 66 | 71 | 74 | 73 | 73 | 73 | 73 | 72 | 72 |
| 6-16 år | 150 | 180 | 191 | 207 | 217 | 228 | 234 | 243 | 249 | 255 | 257 | 259 | 260 |
| 17-24 år | 343 | 277 | 256 | 240 | 230 | 220 | 217 | 213 | 210 | 208 | 208 | 209 | 209 |
| 25-39 år | 337 | 373 | 395 | 401 | 397 | 390 | 385 | 380 | 376 | 369 | 364 | 359 | 355 |
| 40-64 år | 540 | 594 | 635 | 654 | 668 | 673 | 683 | 693 | 701 | 712 | 716 | 721 | 720 |
| 65-79 år | 343 | 344 | 338 | 356 | 361 | 370 | 375 | 381 | 387 | 391 | 395 | 396 | 399 |
| 80+ år | 202 | 199 | 212 | 205 | 202 | 202 | 199 | 195 | 191 | 187 | 189 | 191 | 197 |
| Total | 1.978 | 2.061 | 2.144 | 2.196 | 2.215 | 2.228 | 2.240 | 2.250 | 2.258 | 2.265 | 2.271 | 2.276 | 2.280 |

Indekserede folketal primo 2016 (faktiske) og indekserede folketal primo 2017 - 2028 (2016 = indeks 100)

| Alder | 2016 | 2017 | 2018 | 2019 | 2020 | 2021 | 2022 | 2023 | 2024 | 2025 | 2026 | 2027 | 2028 |
|----------|------|------|------|------|------|------|------|------|------|------|------|------|------|
| 0-2 år | 100 | 161 | 200 | 218 | 215 | 213 | 212 | 212 | 211 | 209 | 206 | 203 | 200 |
| 3-5 år | 100 | 133 | 174 | 198 | 228 | 246 | 255 | 252 | 250 | 250 | 250 | 250 | 248 |
| 6-16 år | 100 | 120 | 127 | 138 | 145 | 152 | 156 | 162 | 166 | 170 | 172 | 173 | 173 |
| 17-24 år | 100 | 81 | 75 | 70 | 67 | 64 | 63 | 62 | 61 | 61 | 61 | 61 | 61 |
| 25-39 år | 100 | 111 | 117 | 119 | 118 | 116 | 114 | 113 | 111 | 109 | 108 | 107 | 105 |
| 40-64 år | 100 | 110 | 118 | 121 | 124 | 125 | 127 | 128 | 130 | 132 | 133 | 133 | 133 |
| 65-79 år | 100 | 100 | 99 | 104 | 105 | 108 | 109 | 111 | 113 | 114 | 115 | 115 | 116 |
| 80+ år | 100 | 98 | 105 | 102 | 100 | 100 | 99 | 96 | 94 | 93 | 93 | 95 | 97 |
| Total | 100 | 104 | 108 | 111 | 112 | 113 | 113 | 114 | 114 | 115 | 115 | 115 | 115 |

Hjemmeplejen Midt / Vest, Varde Nord

Folketal primo 2016 (faktiske) og folketal primo 2017 - 2028 (forventede)

| Alder | 2016 | 2017 | 2018 | 2019 | 2020 | 2021 | 2022 | 2023 | 2024 | 2025 | 2026 | 2027 | 2028 |
|----------|-------|-------|-------|-------|-------|-------|-------|-------|-------|-------|-------|-------|-------|
| 0-2 år | 204 | 189 | 178 | 176 | 182 | 190 | 197 | 203 | 207 | 210 | 212 | 213 | 214 |
| 3-5 år | 249 | 201 | 198 | 206 | 202 | 199 | 199 | 204 | 209 | 214 | 219 | 223 | 226 |
| 6-16 år | 958 | 960 | 937 | 902 | 884 | 878 | 872 | 864 | 851 | 841 | 837 | 830 | 823 |
| 17-24 år | 537 | 598 | 628 | 647 | 653 | 652 | 647 | 645 | 652 | 657 | 659 | 666 | 676 |
| 25-39 år | 1.000 | 969 | 974 | 978 | 997 | 1.027 | 1.049 | 1.064 | 1.076 | 1.084 | 1.096 | 1.100 | 1.109 |
| 40-64 år | 2.226 | 2.216 | 2.220 | 2.251 | 2.270 | 2.286 | 2.271 | 2.282 | 2.298 | 2.305 | 2.312 | 2.321 | 2.315 |
| 65-79 år | 1.138 | 1.152 | 1.182 | 1.208 | 1.227 | 1.241 | 1.264 | 1.272 | 1.271 | 1.283 | 1.284 | 1.288 | 1.300 |
| 80+ år | 363 | 385 | 400 | 406 | 425 | 446 | 466 | 482 | 499 | 517 | 540 | 567 | 592 |
| Total | 6.675 | 6.671 | 6.716 | 6.773 | 6.840 | 6.919 | 6.966 | 7.014 | 7.062 | 7.111 | 7.159 | 7.207 | 7.254 |

Indekserede folketal primo 2016 (faktiske) og indekserede folketal primo 2017 - 2028 (2016 = indeks 100)

| Alder | 2016 | 2017 | 2018 | 2019 | 2020 | 2021 | 2022 | 2023 | 2024 | 2025 | 2026 | 2027 | 2028 |
|----------|------|------|------|------|------|------|------|------|------|------|------|------|------|
| 0-2 år | 100 | 92 | 87 | 86 | 89 | 93 | 96 | 99 | 102 | 103 | 104 | 104 | 105 |
| 3-5 år | 100 | 81 | 80 | 83 | 81 | 80 | 80 | 82 | 84 | 86 | 88 | 90 | 91 |
| 6-16 år | 100 | 100 | 98 | 94 | 92 | 92 | 91 | 90 | 89 | 88 | 87 | 87 | 86 |
| 17-24 år | 100 | 111 | 117 | 120 | 122 | 121 | 120 | 120 | 121 | 122 | 123 | 124 | 126 |
| 25-39 år | 100 | 97 | 97 | 98 | 100 | 103 | 105 | 106 | 108 | 108 | 110 | 110 | 111 |
| 40-64 år | 100 | 100 | 100 | 101 | 102 | 103 | 102 | 102 | 103 | 104 | 104 | 104 | 104 |
| 65-79 år | 100 | 101 | 104 | 106 | 108 | 109 | 111 | 112 | 112 | 113 | 113 | 113 | 114 |
| 80+ år | 100 | 106 | 110 | 112 | 117 | 123 | 128 | 133 | 138 | 142 | 149 | 156 | 163 |
| Total | 100 | 100 | 101 | 101 | 102 | 104 | 104 | 105 | 106 | 107 | 107 | 108 | 109 |

Hjemmeplejen Midt / Vest, Varde Syd

Folketal primo 2016 (faktiske) og folketal primo 2017 - 2028 (forventede)

| Alder | 2016 | 2017 | 2018 | 2019 | 2020 | 2021 | 2022 | 2023 | 2024 | 2025 | 2026 | 2027 | 2028 |
|----------|-------|-------|-------|-------|-------|-------|-------|-------|-------|-------|-------|-------|-------|
| 0-2 år | 214 | 214 | 215 | 215 | 216 | 218 | 223 | 227 | 230 | 232 | 232 | 231 | 231 |
| 3-5 år | 223 | 229 | 227 | 220 | 220 | 221 | 223 | 224 | 226 | 230 | 234 | 237 | 238 |
| 6-16 år | 900 | 893 | 883 | 887 | 886 | 883 | 876 | 876 | 874 | 863 | 856 | 848 | 848 |
| 17-24 år | 635 | 647 | 658 | 652 | 641 | 629 | 625 | 614 | 608 | 611 | 613 | 619 | 618 |
| 25-39 år | 1.136 | 1.125 | 1.111 | 1.106 | 1.111 | 1.104 | 1.107 | 1.110 | 1.113 | 1.105 | 1.109 | 1.107 | 1.110 |
| 40-64 år | 2.508 | 2.492 | 2.470 | 2.457 | 2.416 | 2.402 | 2.385 | 2.353 | 2.330 | 2.314 | 2.294 | 2.279 | 2.255 |
| 65-79 år | 985 | 1.025 | 1.070 | 1.089 | 1.137 | 1.164 | 1.182 | 1.218 | 1.234 | 1.257 | 1.257 | 1.259 | 1.271 |
| 80+ år | 298 | 299 | 307 | 330 | 342 | 357 | 377 | 394 | 417 | 436 | 470 | 500 | 526 |
| Total | 6.899 | 6.924 | 6.941 | 6.956 | 6.968 | 6.979 | 6.996 | 7.015 | 7.032 | 7.048 | 7.065 | 7.080 | 7.096 |

Indekserede folketal primo 2016 (faktiske) og indekserede folketal primo 2017 - 2028 (2016 = indeks 100)

| Alder | 2016 | 2017 | 2018 | 2019 | 2020 | 2021 | 2022 | 2023 | 2024 | 2025 | 2026 | 2027 | 2028 |
|----------|------|------|------|------|------|------|------|------|------|------|------|------|------|
| 0-2 år | 100 | 100 | 100 | 100 | 101 | 102 | 104 | 106 | 108 | 108 | 108 | 108 | 108 |
| 3-5 år | 100 | 103 | 102 | 99 | 99 | 99 | 100 | 100 | 101 | 103 | 105 | 106 | 107 |
| 6-16 år | 100 | 99 | 98 | 99 | 98 | 98 | 97 | 97 | 97 | 96 | 95 | 94 | 94 |
| 17-24 år | 100 | 102 | 104 | 103 | 101 | 99 | 98 | 97 | 96 | 96 | 97 | 97 | 97 |
| 25-39 år | 100 | 99 | 98 | 97 | 98 | 97 | 97 | 98 | 98 | 97 | 98 | 97 | 98 |
| 40-64 år | 100 | 99 | 98 | 98 | 96 | 96 | 95 | 94 | 93 | 92 | 91 | 91 | 90 |
| 65-79 år | 100 | 104 | 109 | 111 | 115 | 118 | 120 | 124 | 125 | 128 | 128 | 128 | 129 |
| 80+ år | 100 | 100 | 103 | 111 | 115 | 120 | 127 | 132 | 140 | 146 | 158 | 168 | 177 |
| Total | 100 | 100 | 101 | 101 | 101 | 101 | 101 | 102 | 102 | 102 | 102 | 103 | 103 |

Hjemmeplejen Nord / Øst, Agerbæk

Folketal primo 2016 (faktiske) og folketal primo 2017 - 2028 (forventede)

| Alder | 2016 | 2017 | 2018 | 2019 | 2020 | 2021 | 2022 | 2023 | 2024 | 2025 | 2026 | 2027 | 2028 |
|----------|-------|-------|-------|-------|-------|-------|-------|-------|-------|-------|-------|-------|-------|
| 0-2 år | 285 | 274 | 266 | 262 | 264 | 267 | 272 | 276 | 279 | 280 | 279 | 277 | 275 |
| 3-5 år | 282 | 274 | 286 | 284 | 275 | 269 | 266 | 267 | 270 | 274 | 278 | 281 | 281 |
| 6-16 år | 1.131 | 1.141 | 1.119 | 1.134 | 1.122 | 1.104 | 1.094 | 1.082 | 1.061 | 1.052 | 1.043 | 1.027 | 1.016 |
| 17-24 år | 647 | 635 | 633 | 606 | 603 | 605 | 598 | 589 | 593 | 586 | 581 | 586 | 588 |
| 25-39 år | 1.280 | 1.278 | 1.288 | 1.286 | 1.278 | 1.279 | 1.272 | 1.266 | 1.261 | 1.255 | 1.252 | 1.243 | 1.242 |
| 40-64 år | 2.574 | 2.579 | 2.568 | 2.557 | 2.534 | 2.520 | 2.506 | 2.505 | 2.495 | 2.484 | 2.474 | 2.465 | 2.443 |
| 65-79 år | 1.053 | 1.067 | 1.072 | 1.094 | 1.129 | 1.138 | 1.151 | 1.156 | 1.167 | 1.181 | 1.179 | 1.170 | 1.189 |
| 80+ år | 341 | 353 | 367 | 375 | 382 | 393 | 407 | 419 | 429 | 439 | 460 | 491 | 498 |
| Total | 7.593 | 7.601 | 7.601 | 7.597 | 7.587 | 7.574 | 7.567 | 7.561 | 7.556 | 7.551 | 7.546 | 7.539 | 7.532 |

Indekserede folketal primo 2016 (faktiske) og indekserede folketal primo 2017 - 2028 (2016 = indeks 100)

| Alder | 2016 | 2017 | 2018 | 2019 | 2020 | 2021 | 2022 | 2023 | 2024 | 2025 | 2026 | 2027 | 2028 |
|----------|------|------|------|------|------|------|------|------|------|------|------|------|------|
| 0-2 år | 100 | 96 | 93 | 92 | 92 | 94 | 95 | 97 | 98 | 98 | 98 | 97 | 97 |
| 3-5 år | 100 | 97 | 102 | 101 | 98 | 95 | 94 | 95 | 96 | 97 | 99 | 100 | 100 |
| 6-16 år | 100 | 101 | 99 | 100 | 99 | 98 | 97 | 96 | 94 | 93 | 92 | 91 | 90 |
| 17-24 år | 100 | 98 | 98 | 94 | 93 | 94 | 92 | 91 | 92 | 91 | 90 | 91 | 91 |
| 25-39 år | 100 | 100 | 101 | 100 | 100 | 100 | 99 | 99 | 99 | 98 | 98 | 97 | 97 |
| 40-64 år | 100 | 100 | 100 | 99 | 98 | 98 | 97 | 97 | 97 | 97 | 96 | 96 | 95 |
| 65-79 år | 100 | 101 | 102 | 104 | 107 | 108 | 109 | 110 | 111 | 112 | 112 | 111 | 113 |
| 80+ år | 100 | 103 | 108 | 110 | 112 | 115 | 119 | 123 | 126 | 129 | 135 | 144 | 146 |
| Total | 100 | 100 | 100 | 100 | 100 | 100 | 100 | 100 | 100 | 99 | 99 | 99 | 99 |

Hjemmeplejen Nord / Øst, Ansager

Folketal primo 2016 (faktiske) og folketal primo 2017 - 2028 (forventede)

| Alder | 2016 | 2017 | 2018 | 2019 | 2020 | 2021 | 2022 | 2023 | 2024 | 2025 | 2026 | 2027 | 2028 |
|----------|-------|-------|-------|-------|-------|-------|-------|-------|-------|-------|-------|-------|-------|
| 0-2 år | 118 | 119 | 118 | 127 | 128 | 129 | 131 | 132 | 132 | 131 | 130 | 128 | 127 |
| 3-5 år | 148 | 140 | 140 | 129 | 129 | 127 | 133 | 133 | 134 | 135 | 136 | 136 | 136 |
| 6-16 år | 558 | 560 | 551 | 555 | 552 | 553 | 550 | 546 | 541 | 538 | 530 | 520 | 512 |
| 17-24 år | 440 | 403 | 391 | 369 | 356 | 341 | 328 | 321 | 317 | 314 | 315 | 320 | 322 |
| 25-39 år | 643 | 672 | 671 | 678 | 680 | 661 | 655 | 648 | 641 | 633 | 628 | 621 | 618 |
| 40-64 år | 1.450 | 1.453 | 1.465 | 1.442 | 1.421 | 1.419 | 1.416 | 1.390 | 1.382 | 1.382 | 1.371 | 1.353 | 1.334 |
| 65-79 år | 599 | 601 | 604 | 620 | 639 | 653 | 653 | 673 | 680 | 676 | 675 | 684 | 696 |
| 80+ år | 202 | 214 | 223 | 238 | 247 | 258 | 268 | 279 | 284 | 291 | 307 | 318 | 325 |
| Total | 4.158 | 4.162 | 4.163 | 4.158 | 4.152 | 4.140 | 4.132 | 4.121 | 4.112 | 4.101 | 4.091 | 4.080 | 4.071 |

Indekserede folketal primo 2016 (faktiske) og indekserede folketal primo 2017 - 2028 (2016 = indeks 100)

| Alder | 2016 | 2017 | 2018 | 2019 | 2020 | 2021 | 2022 | 2023 | 2024 | 2025 | 2026 | 2027 | 2028 |
|----------|------|------|------|------|------|------|------|------|------|------|------|------|------|
| 0-2 år | 100 | 101 | 100 | 108 | 108 | 109 | 111 | 112 | 112 | 111 | 110 | 109 | 108 |
| 3-5 år | 100 | 94 | 94 | 87 | 87 | 86 | 90 | 90 | 90 | 91 | 92 | 92 | 92 |
| 6-16 år | 100 | 100 | 99 | 99 | 99 | 99 | 98 | 98 | 97 | 96 | 95 | 93 | 92 |
| 17-24 år | 100 | 92 | 89 | 84 | 81 | 78 | 74 | 73 | 72 | 71 | 72 | 73 | 73 |
| 25-39 år | 100 | 104 | 104 | 105 | 106 | 103 | 102 | 101 | 100 | 98 | 98 | 97 | 96 |
| 40-64 år | 100 | 100 | 101 | 99 | 98 | 98 | 98 | 96 | 95 | 95 | 95 | 93 | 92 |
| 65-79 år | 100 | 100 | 101 | 103 | 107 | 109 | 109 | 112 | 114 | 113 | 113 | 114 | 116 |
| 80+ år | 100 | 106 | 110 | 118 | 122 | 128 | 133 | 138 | 141 | 144 | 152 | 157 | 161 |
| Total | 100 | 100 | 100 | 100 | 100 | 100 | 99 | 99 | 99 | 99 | 98 | 98 | 98 |

Hjemmeplejen Nord / Øst, Nr. Nebel

Folketal primo 2016 (faktiske) og folketal primo 2017 - 2028 (forventede)

| Alder | 2016 | 2017 | 2018 | 2019 | 2020 | 2021 | 2022 | 2023 | 2024 | 2025 | 2026 | 2027 | 2028 |
|----------|-------|-------|-------|-------|-------|-------|-------|-------|-------|-------|-------|-------|-------|
| 0-2 år | 175 | 185 | 195 | 200 | 203 | 206 | 210 | 213 | 215 | 215 | 214 | 213 | 211 |
| 3-5 år | 185 | 177 | 188 | 195 | 200 | 206 | 209 | 211 | 213 | 217 | 220 | 221 | 221 |
| 6-16 år | 946 | 939 | 907 | 905 | 893 | 879 | 860 | 851 | 837 | 838 | 825 | 815 | 809 |
| 17-24 år | 601 | 590 | 585 | 560 | 547 | 535 | 536 | 528 | 526 | 514 | 516 | 518 | 517 |
| 25-39 år | 961 | 1.001 | 1.020 | 1.030 | 1.042 | 1.037 | 1.032 | 1.030 | 1.030 | 1.023 | 1.021 | 1.015 | 1.013 |
| 40-64 år | 2.425 | 2.399 | 2.369 | 2.353 | 2.321 | 2.304 | 2.281 | 2.261 | 2.244 | 2.223 | 2.199 | 2.174 | 2.145 |
| 65-79 år | 1.078 | 1.087 | 1.112 | 1.131 | 1.145 | 1.155 | 1.168 | 1.176 | 1.181 | 1.191 | 1.190 | 1.196 | 1.202 |
| 80+ år | 386 | 390 | 396 | 397 | 408 | 421 | 434 | 448 | 459 | 475 | 497 | 519 | 540 |
| Total | 6.757 | 6.767 | 6.772 | 6.769 | 6.758 | 6.743 | 6.728 | 6.717 | 6.706 | 6.695 | 6.682 | 6.670 | 6.659 |

Indekserede folketal primo 2016 (faktiske) og indekserede folketal primo 2017 - 2028 (2016 = indeks 100)

| Alder | 2016 | 2017 | 2018 | 2019 | 2020 | 2021 | 2022 | 2023 | 2024 | 2025 | 2026 | 2027 | 2028 |
|----------|------|------|------|------|------|------|------|------|------|------|------|------|------|
| 0-2 år | 100 | 105 | 111 | 114 | 116 | 118 | 120 | 122 | 123 | 123 | 122 | 122 | 121 |
| 3-5 år | 100 | 96 | 102 | 105 | 108 | 111 | 113 | 114 | 115 | 117 | 119 | 120 | 120 |
| 6-16 år | 100 | 99 | 96 | 96 | 94 | 93 | 91 | 90 | 89 | 89 | 87 | 86 | 86 |
| 17-24 år | 100 | 98 | 97 | 93 | 91 | 89 | 89 | 88 | 88 | 85 | 86 | 86 | 86 |
| 25-39 år | 100 | 104 | 106 | 107 | 108 | 108 | 107 | 107 | 107 | 106 | 106 | 106 | 105 |
| 40-64 år | 100 | 99 | 98 | 97 | 96 | 95 | 94 | 93 | 93 | 92 | 91 | 90 | 88 |
| 65-79 år | 100 | 101 | 103 | 105 | 106 | 107 | 108 | 109 | 110 | 110 | 110 | 111 | 112 |
| 80+ år | 100 | 101 | 103 | 103 | 106 | 109 | 112 | 116 | 119 | 123 | 129 | 135 | 140 |
| Total | 100 | 100 | 100 | 100 | 100 | 100 | 100 | 99 | 99 | 99 | 99 | 99 | 99 |

Hjemmeplejen Nord / Øst, Ølgod

Folketal primo 2016 (faktiske) og folketal primo 2017 - 2028 (forventede)

| Alder | 2016 | 2017 | 2018 | 2019 | 2020 | 2021 | 2022 | 2023 | 2024 | 2025 | 2026 | 2027 | 2028 |
|----------|-------|-------|-------|-------|-------|-------|-------|-------|-------|-------|-------|-------|-------|
| 0-2 år | 241 | 252 | 256 | 262 | 262 | 263 | 266 | 269 | 271 | 270 | 268 | 266 | 264 |
| 3-5 år | 287 | 274 | 264 | 268 | 270 | 269 | 271 | 270 | 271 | 274 | 276 | 278 | 277 |
| 6-16 år | 1.340 | 1.324 | 1.296 | 1.260 | 1.243 | 1.229 | 1.204 | 1.186 | 1.163 | 1.143 | 1.119 | 1.099 | 1.086 |
| 17-24 år | 886 | 856 | 851 | 840 | 818 | 796 | 784 | 772 | 767 | 764 | 765 | 768 | 765 |
| 25-39 år | 1.362 | 1.377 | 1.379 | 1.376 | 1.373 | 1.355 | 1.348 | 1.337 | 1.331 | 1.321 | 1.314 | 1.304 | 1.300 |
| 40-64 år | 3.305 | 3.298 | 3.269 | 3.237 | 3.201 | 3.192 | 3.157 | 3.111 | 3.090 | 3.066 | 3.041 | 3.019 | 2.977 |
| 65-79 år | 1.359 | 1.369 | 1.405 | 1.440 | 1.469 | 1.481 | 1.512 | 1.550 | 1.554 | 1.566 | 1.579 | 1.574 | 1.596 |
| 80+ år | 529 | 561 | 577 | 594 | 615 | 633 | 645 | 662 | 683 | 702 | 719 | 753 | 774 |
| Total | 9.309 | 9.310 | 9.297 | 9.277 | 9.251 | 9.218 | 9.186 | 9.158 | 9.132 | 9.107 | 9.082 | 9.060 | 9.038 |

Indekserede folketal primo 2016 (faktiske) og indekserede folketal primo 2017 - 2028 (2016 = indeks 100)

| Alder | 2016 | 2017 | 2018 | 2019 | 2020 | 2021 | 2022 | 2023 | 2024 | 2025 | 2026 | 2027 | 2028 |
|----------|------|------|------|------|------|------|------|------|------|------|------|------|------|
| 0-2 år | 100 | 105 | 106 | 109 | 109 | 109 | 110 | 112 | 112 | 112 | 111 | 110 | 110 |
| 3-5 år | 100 | 96 | 92 | 93 | 94 | 94 | 95 | 94 | 95 | 95 | 96 | 97 | 97 |
| 6-16 år | 100 | 99 | 97 | 94 | 93 | 92 | 90 | 88 | 87 | 85 | 84 | 82 | 81 |
| 17-24 år | 100 | 97 | 96 | 95 | 92 | 90 | 88 | 87 | 87 | 86 | 86 | 87 | 86 |
| 25-39 år | 100 | 101 | 101 | 101 | 101 | 100 | 99 | 98 | 98 | 97 | 96 | 96 | 95 |
| 40-64 år | 100 | 100 | 99 | 98 | 97 | 97 | 96 | 94 | 93 | 93 | 92 | 91 | 90 |
| 65-79 år | 100 | 101 | 103 | 106 | 108 | 109 | 111 | 114 | 114 | 115 | 116 | 116 | 117 |
| 80+ år | 100 | 106 | 109 | 112 | 116 | 120 | 122 | 125 | 129 | 133 | 136 | 142 | 146 |
| Total | 100 | 100 | 100 | 100 | 99 | 99 | 99 | 98 | 98 | 98 | 98 | 97 | 97 |

9 BOLIGPROGRAM 2016-2027

| Område | Boligtipe | 2016 | 2017 | 2018 | 2019 | 2020 | 2021 | 2022 | 2023 | 2024 | 2025 | 2026 | 2027 | I alt |
|-----------------------|------------|------|------|------|------|------|------|------|------|------|------|------|------|-------|
| Agerbæk | Etagebolig | 1 | 1 | 1 | 1 | 1 | 1 | 1 | 1 | 1 | 1 | 1 | 1 | 12 |
| | Parcelhus | 1 | 1 | 1 | 1 | 1 | 1 | 1 | 1 | 1 | 1 | 1 | 1 | 12 |
| Alslev | Parcelhus | 5 | 5 | 5 | 5 | 5 | 5 | 5 | 5 | 5 | 5 | 5 | 5 | 60 |
| | Rækkehus | 2 | 2 | 2 | 2 | 2 | 2 | 2 | 2 | 2 | 2 | 2 | 2 | 24 |
| Blåvand land | Parcelhus | 1 | 1 | 1 | 1 | 1 | 1 | 1 | 1 | 1 | 1 | 1 | 1 | 12 |
| Oksbøl land | Parcelhus | 1 | 1 | 1 | 1 | 1 | 1 | 1 | 1 | 1 | 1 | 1 | 1 | 12 |
| Oksbøl | Parcelhus | 2 | 2 | 2 | 2 | 2 | 2 | 2 | 2 | 2 | 2 | 2 | 2 | 24 |
| | Rækkehus | 1 | 1 | 1 | 1 | 1 | 1 | 1 | 1 | 1 | 1 | 1 | 1 | 12 |
| Varde nord | Etagebolig | | 26 | 26 | 26 | 29 | | | | | | | | 107 |
| | Parcelhus | 15 | 15 | 15 | 15 | 15 | 15 | 15 | 15 | 15 | 15 | 15 | 15 | 180 |
| | Rækkehus | 7 | | | | | 6 | 6 | 6 | 6 | 6 | 6 | 6 | 49 |
| Janderup | Parcelhus | 1 | 1 | 1 | 1 | 1 | 1 | 1 | 1 | 1 | 1 | 1 | 1 | 12 |
| Varde syd | Parcelhus | 3 | 3 | 3 | 3 | 3 | 3 | 3 | 3 | 3 | 3 | 3 | 3 | 36 |
| | Rækkehus | 1 | 1 | 1 | 1 | 1 | 1 | 1 | 1 | 1 | 1 | 1 | 1 | 12 |
| Nordenskov | Parcelhus | 1 | 1 | 1 | 1 | 1 | 1 | 1 | 1 | 1 | 1 | 1 | 1 | 12 |
| Næsbjerg land | Parcelhus | 1 | 1 | 1 | 1 | 1 | 1 | 1 | 1 | 1 | 1 | 1 | 1 | 12 |
| Næsbjerg | Parcelhus | 2 | 2 | 2 | 2 | 2 | 2 | 2 | 2 | 2 | 2 | 2 | 2 | 24 |
| Nørre Nebel | Parcelhus | 1 | 1 | 1 | 1 | 1 | 1 | 1 | 1 | 1 | 1 | 1 | 1 | 12 |
| | Rækkehus | 1 | 1 | 1 | 1 | 1 | 1 | 1 | 1 | 1 | 1 | 1 | 1 | 12 |
| Outrup | Rækkehus | 1 | 1 | 1 | 1 | 1 | 1 | 1 | 1 | 1 | 1 | 1 | 1 | 12 |
| Varde nordvest | Parcelhus | 4 | 4 | 4 | 4 | 4 | 4 | 4 | 4 | 4 | 4 | 4 | 4 | 48 |
| Varde nord centernord | Etagebolig | 1 | 1 | 1 | 1 | 1 | 1 | 1 | 1 | 1 | 1 | 1 | 1 | 12 |
| Varde center | Etagebolig | 18 | 27 | 15 | 2 | 2 | 2 | 2 | 2 | 2 | 2 | 2 | 2 | 78 |
| Tofterup | Parcelhus | 1 | 1 | 1 | 1 | 1 | 1 | 1 | 1 | 1 | 1 | 1 | 1 | 12 |
| Sig | Parcelhus | 1 | 1 | 1 | 1 | 1 | 1 | 1 | 1 | 1 | 1 | 1 | 1 | 12 |
| Tistrup | Parcelhus | 1 | 1 | 1 | 1 | 1 | 1 | 1 | 1 | 1 | 1 | 1 | 1 | 12 |
| | Rækkehus | 1 | 1 | 1 | 1 | 1 | 1 | 1 | 1 | 1 | 1 | 1 | 1 | 12 |
| Ølgod land | Parcelhus | 1 | 1 | 1 | 1 | 1 | 1 | 1 | 1 | 1 | 1 | 1 | 1 | 12 |
| Ølgod | Etagebolig | 3 | 3 | 3 | 3 | 3 | 3 | 3 | 3 | 3 | 3 | 3 | 3 | 36 |
| | Parcelhus | 2 | 2 | 2 | 2 | 2 | 2 | 2 | 2 | 2 | 2 | 2 | 2 | 24 |
| Årre | Parcelhus | 1 | 1 | 1 | 1 | 1 | 1 | 1 | 1 | 1 | 1 | 1 | 1 | 12 |
| | Rækkehus | 3 | 3 | 3 | 3 | 3 | 3 | 3 | 3 | 3 | 3 | 3 | 3 | 36 |
| I alt | | 85 | 113 | 101 | 88 | 91 | 68 | 68 | 68 | 68 | 68 | 68 | 68 | 954 |